北海道・九州 教育研修旅行

第三回目の企画

◇先んじて友は行かざる南国へ
我は行きけり果の果まで
（第二回研修旅行参加者）
埼玉県児玉郡金屋小学校 根岸 保

子供の国（宮崎）長野県西高校 伊藤 利子

◇白かばが目に入り来たり北のはて
楽しき涼に心がひたる
（第二回研修旅行参加者）
宮崎県延岡中学校 河野泰広

摩周湖にて 静岡県浜松商高校 川村 俊

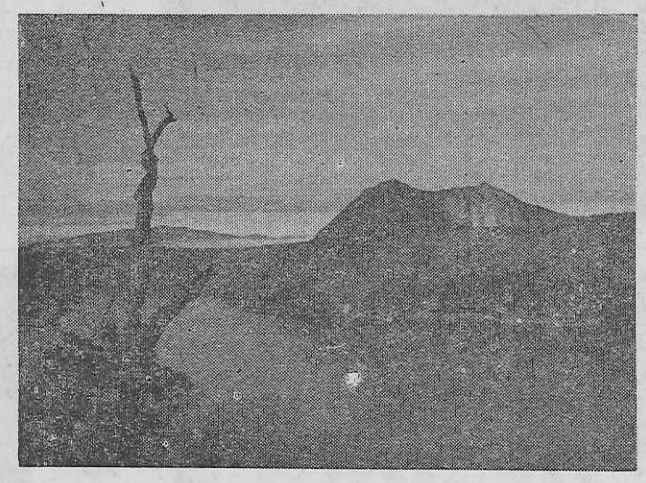

旅と文化

発行所
東京都千代田区
神田神保町2—30
財団法人全国
修学旅行研究協会
電(30)0531・2426
編集・発行人
永井 熙

いざない

さいはての国 北海道！

そこにはロマンチツクな雰囲気と、雄大な大自然の魅力が強く私達を惹きつけます。夏なお白雪をいただく大雪山、鉛色の憂色を秘めて冷たく北へひろがるオホーツク海、神秘な碧を湛える摩周湖、悲しい伝説に今なお阿寒の湖の底深く沈む可憐なマリモ、千古斧を知らぬ涯なき大原始林、広漠たる牧場でのどかに草をはむ羊牛のむれ、天然冷房の北の国北海道の魅力は尽きる処を知りません。然し広いが故に僻地で行われる教育の実態、北欧的な大規模農業、近代工業の施設、まだまだ開発の余地の大きいのびゆく北海道、反面原住民アイヌ族の哀愁を感じさせる生態等を目のあたり実地に研修する意義は又大きいものといえましよう。そしてこの原野を開発する開拓民の不屈の精神を体得して明日への教育に限りなき情熱を燃やすのも又有意義な事と思います。

神話と伝説の九州！

私達の遠い祖先、日本民族発祥の地にふさわしい数々の古い文化の遺跡、又対照的な北九州の近代工業地帯、バラエティーに富んだ九州は、やはり私達にとつて一度は訪れ、そして知りたい数々の魅力が強くひきつけます。その風光の美しさも、又大きな魅力の一つでしよう。要塞のヴエールを脱いだ西海国立公園の美しい眺望、夢のかけ橋の様なアーチ式西海橋、数々の試練と悲しい歴史に彩られたエキゾチツクな街長崎、遥かに天草を望む雲仙国立公園の景観、夏なお涼しい神秘壙霧島高原、ワイキキの浜辺を偲ばす青島の熱帯植物、東洋一のいで湯を誇る別府温泉町、野生の猿が旅のつれづれを慰めてくれる高崎山、瀬戸の内海の美しい島々を眺めて、のどかな航路を満喫出来るのも又楽しいものです。

友は友を呼び、今年の九州旅行参加者は昨年に比べてずつと増えて参りました。歴史を訪ね、文化の交流を探り九州の地を実地研修するのに又とないよい機会と思います。全国の先生方が大挙して訪れる九州は又全修協九州各県支部一丸となつて温くお迎えする準備を致しております。全国の先生方は何卒一人でも多くこの機会を利用して研修旅行に参加され明日の教育のため、見聞を広められん事をおすすめ致します。

九州コース

（州内コースのみを示す）

○ ……博多＝福岡市内見学＝太宰府＝久留米（久留米絣、日華ゴム工場見学）＝佐賀＝＝＝有田（有田焼見学）＝嬉野温泉 △
○○ 旅館＝弓張岳＝佐世保＝鹿子前～九十九島～西海橋～時津＝長崎市内＝雲仙温泉 △
○○ 旅館＝仁田峠＝島原港～初島（人工島）～大牟田（三池炭坑）……熊本＝＝＝市内（水前寺、熊本城）＝熊本……▲
○○ ……鹿児島＝市内見学＝桜島＝桜島熔岩道路＝国分＝霧島神宮＝林田旅館 △
○○ 旅館＝霧島神宮駅……都城……宮崎＝市内見学＝子供の国＝青島＝宮崎……▲
○○○○ ……大分……坊中＝阿蘇山＝坊中……別府＝＝観海寺旅館 △
○ 旅館＝高崎山、地獄めぐり＝別府＝桜島～（神戸に至る）……▲

北海道コース

（道内コースのみを示す）

○ 函館＝五稜郭、トラピスト、函館山＝五稜郭…虹田＝洞爺湖、昭和新山＝虹田……登別温泉△
○○○ （地獄谷見学）登別温泉＝富士製鉄工場、アイヌ部落＝苫小牧……▲
……浜小清水＝原生花園、郷土館＝美幌峠＝屈斜路湖＝川湯温泉＝摩周湖＝＝弟子屈温泉＝阿寒湖畔温泉△
○ 湖畔～湖上遊覧（マリモ見学）～湖畔＝釧北峠＝北見＝温根湯＝大函小函＝層雲峡温泉 △
○○○○ 層雲峡＝東札幌……上川……定山渓温泉 △
定山渓温泉……東札幌＝月寒種羊場、バター工場、植物園、北大＝札幌……▲
……函館～青森……▲

北海道・九州コース 凡例…列車区間＝ 貸切バス～航路 △旅館宿泊 ▲車船中泊

▶スケッチ◀
北海道網走の原生花園より遠く涼洋たるオホーツク海を望む
青森県舞戸小学校長 高谷 佐武郎

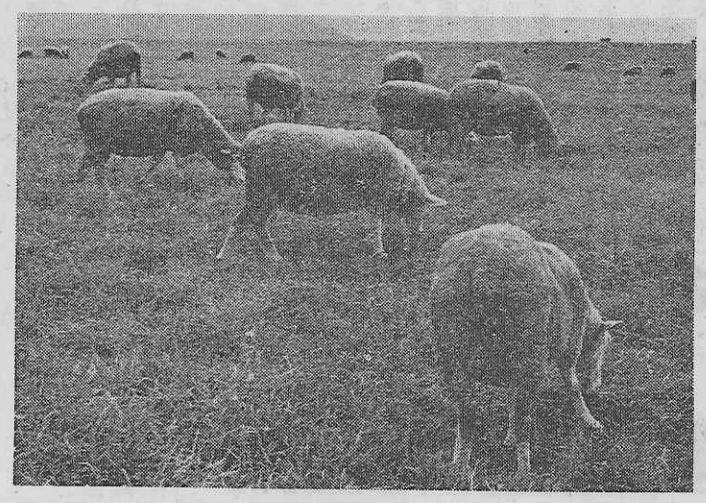

北海道の放牧風景 京都府東舞鶴高校 山本 忠衛

さいはてに旅して

宮崎県小林小学校 下田 みゆき

何時か一回は行つて見たいと憧れていた北海道旅行が、実現出来たということは何にも増して嬉しい事でした。期日ぎりぎりまでどうしよかと迷つていた私でしたが、思い切つて参加した甲斐があつたとしみじみ感じます。帰つてからも地図や絵葉書に何時果てるともなく、旅を懐しんでおります。

「未開の地」といつた印象を受ける広大な田園風景、緑の木の間を美しく彩る白樺の木立、えぞ松とど松に珍しい眼をみはり、名も知らぬ花々の咲きほこる原生花園、広い草原に放たれた牛馬の群、等々、情緒豊かなエキゾチツクな風景は一幅の絵にもしたい様絶景、阿寒の山々と湖、それにまつわるアイヌメノコの伝説の数々、そしてあらゆる処で味わつた湯の宿の感傷、夜ともなると冷やつこい肌寒さ、宿の火鉢にも最果の国に来つるものかなと、しみじみ旅情を満喫するのでした。こうして旅を愛する人々と共に、一日一日が惜く事もなく過ぎた十六日間。印象深く有意義であつたと思います。私達教職にあるものは、何時も忙しい。だから尚更の事此の様な機会を捉えて、何にも拘束されない環境で旅をするといつた心の余裕もあつてよいものだと思いました。参加された誰もがそうであるように、此の度の旅行は永遠に消える事もなく一生を通じ最も楽しい想い出として心の扉の奥深く刻込まれる事でしよう。

申込先

県名	研修旅行申込場所		電話
北海道	北海道教職員組合各支部		
青森	青森市浦町橋本51教育会館内厚生会気付全修協青森支部	（青森）	4650
秋田	秋田市土手長町秋田県教育関係職員互助会		5521
岩手	盛岡市大通3丁目学用品株式会社内研修旅行事務局	（盛岡）	3664
山形	山形市香澄町木の実小路教育会館内学生協内全修協支部	（山形）	7770
宮城	仙台市北七番丁127学生協内全修協宮城支部		(2)6204
福島	福島県教委出張所教職員互助会係を通じ全修協福島支部	（福島）	4344
栃木	宇都宮市塙田町教育会館内学生協気付全修協栃木支部		6732
茨城	水戸市南3の丸101教育会館内県教育協会研修旅行支部	（水戸）	2392
埼玉	浦和市仲町2の1全修協埼玉支部	（浦和）	2857
千葉	千葉市吾妻町3の50教育会館内全修協千葉支部		(2)3166
東京	千代田区神田神保町2の30全修協東京支部		(30)2426
神奈川	横浜市西区紅葉丘53全修協神奈川支部		(3)5266
山梨	甲府市穴切町県教組内全修協山梨支部	（甲府）	4759
長野	長野市旭町1098県学校生活協同組合		7509
静岡	静岡市追手町242県学生協連合会内全修協静岡支部	（静岡）	(2)2930
新潟	新潟市東中通1県教職員厚生財団内全修協新潟支部	（新潟）	(2)2094
富山	富山市千歳町22学生協内全修協富山支部		4755
石川	金沢市仙石町教育会館内全修協石川支部		(3)4707
愛知	名古屋市中区南外堀町6の1教育会館内学生協内全修協		(4)9983
岐阜	岐阜市美江寺町教育会館内全修協岐阜支部		(3)2903
三重	津市桜橋通教育会館内県学校生活協同組合	（津）	4716

県名	研修旅行申込場所		電話
滋賀	大津市東浦一番町県教委事務局内県教職員互助会		4201
京都	京都市中京区寺町通二条角府教職員互助組合観光斡旋部		(3) 552
奈良	奈良市登大路町県教職員組合協議会旅行世話課	（奈良）	3905
和歌山	和歌山市上野町2の3県教育関係職員互助組合		(3)0657
大阪	大阪市天王寺区東高津南の町13教職員互助組合研旅係		(75)1207
兵庫	神戸市生田区下山手4兵教委事務局内県教職員互助会	（神戸）	(4)7431
岡山	岡山市上石井駅前全修協岡山支部	（岡山）	(3)1608
広島	広島市雑魚町330教育会館内県学校生活協同組合旅行係	（広島）	(4)4049
山口	小郡駅前近畿日本ツーリスト山口営業所内研旅事務局	（小郡）	747
鳥取	鳥取市東町1県教組内全修協鳥取支部		3303
島根	松江市殿町8教育会館内県学校生活協同組合		2767
香川	高松市天神前教育会館内全修協香川支部吉田一三宛	（高松）	(3)2431
徳島	徳島市徳島町2教育会館内県学校生活協同組合	（徳島）	6889
愛媛	松山市北持田町教育会館内県教員組合		274
高知	高知市丸の内2の3教育会館内全修協高知支部		(2)4135
福岡	福岡市薬院堀端教育会館内全修協福岡支部		(5)0920
佐賀	佐賀市松原町58教育会館内全修協佐賀支部	（佐賀）	5887
長崎	長崎市勝山町24県教育公務員弘済会内全修協長崎支部	（長崎）	(2)2305
大分	大分市荷揚町教育会館内県学生協気付全修協大分支部		6553
熊本	熊本市京町教育会館内県学生協気付全修協熊本支部		(2)0672
宮崎	宮崎市別府町教職員互助会気付全修協宮崎支部		5951
鹿児島	鹿児島市山下町1教育会館内全修協鹿児島支部		(2)5759

優れた内容と利点を持つ
北海道 九州 教育研修旅行

この研修旅行は全国教職員のために修学旅行の研究団体である財団法人全修協が過去二回の経験に基き細心の調査の上、企画立案したものであるから、他に見られない優れたものが非常に多く見られる。見学地が教育的であり、研修の方法もガイドブックや各種資料により現地において斯界の権威者が指導するなど、全く他の追従をゆるさない特長がある。

この旅行の特色

二、三特色を拾つて見ると

第一に費用が個人旅行の約半額以下で、多客期の北海道では、個人旅行で行くと泊る旅館は無くその上法外な値段を取られる事が普通であるが、この研修旅行は過去一万名以上の先生方の宿泊を扱つた一流旅館がサービスよく迎えてくれ、その上わずらわしいチツプや税金の心配も無く、大変気安い事も特色の一つである。

列車は帰るまで同じ列車が利用出来るため、盗難の心配なく荷物を置いて見学に出かけられ添乗員のサービスも行届き、真夏の水不足に悩まされることなく給水も行われ、車内の清掃はいうに及ばず、板と毛布で座席をお座敷の様に作り、楽々と足を伸して寝るため、夜行列車の疲れも出ず、まるで大名旅行の様だと喜ばれている。洗濯物を干した車内の和やかな家族的雰囲気の中に、マイクを通して流れる楽しいメロデーやその土地の民謡、車窓風景の説明等も行われ又全修協各支部の現地における歓送迎湯茶接待等も心温まるものである。

尚序に申添えておきたい事は、現地道、県当局の特段の計いで土産物も市価よりずつと割安に斡旋される様に取計われている事である。その他見学場所も研修旅行でなければ見られない施設や工場、学校等が多く、教育的収穫の大きな事が最大の特色といえよう。このように数多くの特色があるので、参加者が日毎に増している。

室蘭富士製鉄工場見学風景（第一回北海道研修旅行）

東京駅より出発する第一回九州研修旅行団

参加方法
あの手この手

この画期的な行事である研修旅行に参加して、この機会に是非北海道や九州を見学したいと思われる先生方は沢山ありますが、休暇中の学校行事や夏期施設、経費の捻出等いろいろの問題等があつて迷つておられるのではないかと思います。そういう先生が一人でも多く参加される様にと御参考までに当協会で調べたいろいろの例をお知らせ致しましよう。

▼公務出張の方法
研修旅行に参加する先生に対し学校長が県外視察の公務出張の形をとつている学校が相当あります

▼旅費補助の方法
ある県では一人当五千円二〇人分の補助金を予算にとつて適用された例もあります。又勤続年数順とか輪番制で出張旅費として支給している学校もあります。

▼旅費借入方法
各県によつて異つた方法がありますが、教職員互助組合、共済組合、等から生活資金として貸付を受け、事後分割返済の方法が一番多く利用されております。

▼積立無尽方法
職員の有志で無尽式の積立を行い順番に之を利用して発にこの種の旅行に参加している例もありますその他二、三御紹介したい例もありますが次の機会にお知らせ致します。

お願い
前回参加の皆様へ！

皆様の想い出も懐しい研修旅行も今年は第三回目を迎え、内容コースとも充実して夏休みに実施されることになりました。

既に皆様の学校には、ポスターや募集要項等の印刷物が配布されている事と存じますが、お友達の諸先生方へこの旅行の有意義な事を御紹介頂き、多数参加される様おすすめ願います。

第1回写真コンクール推薦　車中にて　広島県　土生高　三田次男

第2回写真コンクール推薦　愛嬌もの熊さん　群馬県　原市小　青柳朝治

伸びゆく北海道へ
北海道庁物産斡旋東京事務所長　木下春雄

北海道は全国の面積のうち二十一パーセントを占め、九州と四国をあわせたよりもなお広く、南北四五〇キロ、東西五〇〇キロ、面積七八、五〇〇平方キロもあります。この北海道は、日本人が移り住んでから九十年の若い歴史をもつようになりました。道南地方は高度の酪農経営が行われ、広い田畑、牧場が数多く散在し、北海道の政治文化の中心地札幌市があります。

中央部の大雪山国立公園一帯は大原始林に蔽われた山岳の偉容と変化に富んだ渓谷の奇観があり、豊富な資源に恵まれており、この地区から道東地方へ抜ける大雪国道は、十五年の年月と五億円の巨費を投入して完成し、森林、地下資源開発に、重要な役割りをはたすことになりました。

道東地区の根釧原野は、世界開発銀行より資金を投入し国家的事業として、計画的機械開墾を行つているパイロットファームがあり着々とその成果を挙げているのです。しかしいまなお八十七万町歩におよぶ未墾地が残されている北海道は、日本のホープとしてその開発が強く叫ばれております。

昭和三十二年度から北海道開発第二次五ケ年計画が実施の段階に入り、七千数百億円の資金が投入されることになり、鉱工業、地下資源の開発、食糧増産、商業、観光貿易の伸長等いわゆる産業高度化への挑戦は国民注視のうちに続けられているのです。

このようなときに、北海道研修旅行をぎれる皆様方が、開発の槌音も高い躍進を続ける北海道の真の姿を見い出すことなれ願い申上げます。

研修旅行 写真コンクール
あなたの傑作を期待する

研修旅行に参加したあなたのレンズは数々の思い出や記録を残すことでしよう。これは……と思う作品の幾つかをこのコンクールにおよせいただいて入賞の栄誉を獲得されるため大いに腕を振つて下さい。

年毎に女性カメラマンの活躍がめざましく昨年も佳作以上の賞を十二名もが獲得されました。このコンクールが機となつて写真に興味を持ち始め、今やアマチユアながら立派な作品をカメラ雑誌の上に飾つて居られるという、篤学の士も数多く生れております。

今年もさくらフイルムの小西六写真工業株式会社がこの趣旨に積極的に協力して、一流の審査員による権威ある審査を行うという熱の入れ方です。入選作品は〝旅と文化〟紙上に発表して広く全国の学校、その他教育機関をはじめ研修旅行に参加された先生の御手許に届けられます。

あなたの作品を全国の先生方に御紹介するこのコンクールに是非御応募下さい。この応募規定の詳細については旅と文化特集号の次号に発表致します。