『タイ・フォトコンテスト』作品募集

華麗なる寺院、壮麗な王宮文化、無垢のままの自然が残るタイ国では、タイへの旅行で出会った感動を写真に残して応募、もう一度タイへ…と「タイ・フォトコンテスト」（主催・タイ国政府観光庁）の作品を募集している。応募要項は以下の通り。

○対象
2002年10月1日～2003年1月31日にタイで撮影した写真。

○応募テーマ
(1)自然部門
(2)歴史遺産部門

○応募方法
カラープリントでサイズは自由（デジタルフォトも可・インクジェットペーパー出力のA4サイズまで）。住所・氏名・年齢・TEL・部門名・作品タイトル・撮影場所・撮影日を記入した用紙を作品裏に貼付。

○締切日
2003年2月10日消印有効。

○賞品
最優秀賞ほか多数。

○応募先・問合せ先
〒100-0003 東京都千代田区一ツ橋1-1-1 バレスサイドビル4F「タイ国政府観光庁フォトコンテスト」事務局、Tel：03-5223-3300

京都の最新情報は「京都市観光文化情報システム」で！

京都市では、市内の観光施設・観光関連情報約4,000件をデータベース化し、「京都市観光文化情報システム」としてホームページで紹介している。URL http://raku.city.kyoto.jp/sight.html

トピックス・花だよりなど京都の旬の情報を検索できる。お問合せは、京都市産業観光局観光企画課 Tel：075-222-4130

最新情報では、行事・イベント情報では、行事・イベン

東日本の新幹線展を開催　交通博物館（東京）

交通博物館（Tel 03-3251-8481）では、東北・上越新幹線の開業20年記念として「東日本の新幹線展」を開催している。12月には、東北新幹線の八戸開業もひかえ「はやて」の20分の1模型の展示をはじめ、東日本の新幹線を中心としてパネルや資料により在来新幹線のあゆみを紹介している。

□期間　10月1日～2003年1月13日
□休館日　月曜（国民の祝日・振替休日の場合は火曜）
□入館料　中学生以下150円（20名以上の団体120円）
□開館時間　9時30分～17時（入館16時30分まで）

中国旅行記
目で見、肌で感じた中国

元東京都中学校長会長　前田　烈

私は昭和二十一年に貨物船に乗って中国（旧満州）大連から博多に引き揚げてきた。

生まれは、万里の長城東端の麓、山海関で幼児期を蓋平、大石橋という街で過ごした。終戦間もなくはじまった毛沢東軍と蔣介石軍との内戦の時には戦場となって、我が家は毛沢東軍の宿泊所として使われた。父親と二人、三日の間、心細い思いも味わった。

そんな自分の生い立ちもあって、機会があったら中国を訪れたいという気持ちを強く持っていた。

今回「日中国交正常化三十周年記念」と銘うった、北京・大連の観光を中心とした中国ツアーが企画されたので、熱い思いを抱きながら参加することにした。

北京、大連という国を代表する街の、しかも、短時間の体験なので、必ずしも現在の中国の全体像とはいい難いと思われるが、以下、目で見、肌で感じたことを記してみたい。

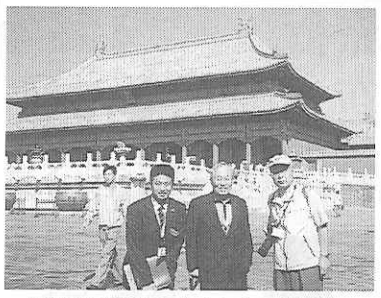
天安門広場にて（中央・筆者）

《躍動と哀歓を感ずる》

二〇〇八年、北京オリンピックの開催ということもあろうか、北京も大連も高層ビルの建築期という状況を呈していた。私の予想と異なり、近代欧米風の大都会となっていた。従業員の不慣れはここそこに見られたが、宿泊したホテルは北京も、大連も欧米のホテルと異なるところは全くなかった。

服飾関係の中核的都市といわれる大連では、ファッションショウが開かれていた。広告宣伝の装いは、ビジュアル性が強く、実際の商業活動も非常に熱心なものを感じた。これら大都会の状況を見る限りでは、今後、中国は欧米的なシステム、文化を色濃くしていきそうな予感がした。

一方、繁華な通りの筋を入ると、近代化された集合住宅と異なる昔からの住宅と生活、表情が感じとれた。それは、質素でつつましいもので、人々の哀歓を感じた。各家庭の経済的な基盤に基づいた格式を重んずる生活と人間関係も現存する状態を案内者から説明された。

孔廟を訪れる。激しい時代変遷を越えて守り続けてきた中国の人々の、自国の先哲、文化、教育への思いを感じた。

我々日本人一行には一つの驚きであったが、連綿と継続した信号が少なく、人と自転車、乗用車、バスが混在して縦横に往来する大通りの交通の姿に、現在の中国の姿が象徴的に現れているように思えた。

《悠久、広大な歴史と風土を感ずる》

明から清代にわたって、二十四人の皇帝の栄枯盛衰の空間、天安門・故宮（旧紫禁城）を訪ねる。七五万㎡、九九〇〇の部屋。

万里の長城の八達嶺に登る。築城の始まり、紀元前五世紀。全長六七〇〇km。いずれも、時の流れと広大な風土の成せる営みに感嘆する。

旅順に飛ぶ。二〇三高地、水師営、東鶏冠山に日露戦跡を偲ぶ。司馬遼太郎の「坂の上の雲」の叙述と思いを重ねる。その前々日に、一九三七年に日中両軍が衝突した盧溝橋に足を運んだ。近くにある日中戦史の記念館で中国国家再建の戦争史の展示を観る。展示してある当時の写真に、中国の感情が滲んでいた。その感情を真摯に受けとめたい。日本の高校生が修学旅行で訪れたらしく、校名を記入した千羽鶴が三束置かれてあった。

国交が正常化して両国民の感情の和みが一層進むと、修学旅行の対象の場ともなり、訪れる学校も多くなろう。

「悠久の歴史・文化と広大な風土」そこで育まれる「国民性」、「近代化への歩みと国づくり」など、他国での見聞で学ぶことは多かろう。そういった学びを進めつつ、修学旅行のねらいである集団の和や友情も育めよう。

大連では、亡父が勤務していた満鉄本社の当時のままの社屋に触れて感慨を深くした。

再度訪れて、昔住んだ街に足を運びたい。

もっとも中国らしい趣きをみせる大庭園・頤和園（いわえん）にて

多彩なステージ、総合学習の定番リゾート！
さらにパワーアップしました
宿泊研修・体験学習・オリエンテーション・各種合宿・修学旅行
インドア施設完備で雨天対策も万全です

●主な体験施設と学習コース
・宿泊施設(450名収容)・グランド・体育館・交流研修館・文化ホール(600名収容)・テニスコート・室内温水プール・乗馬・ハイキング・ウォークラリー・陶芸教室・かごあみ教室・スポーツ体験・ダルマの絵付け・テーブルマナーなど

●交通ガイド
〔バス〕東北自動車道：白河ICよりR289経由45分
常磐自動車道：那珂ICよりR118経由100分
〔JR〕東北新幹線：新白河駅よりバス40分

ルネサンス棚倉
リゾートスポーツプラザ
〒963-6123　福島県東白川郡棚倉町関口
TEL 0247-33-4111　FAX 33-7100
http://www.naf.co.jp/r-tngr

未来の体験学習はここにある。
スペースワールド
&
スペースキャンプ
日本で唯一の本格的宇宙体験施設
スペースワールド®
インフォメーションセンター　TEL093-672-3600
団体予約センター　TEL093-672-3400
〒805-0002 北九州市八幡東区スペースワールド
http://www.spaceworld-inc.co.jp/

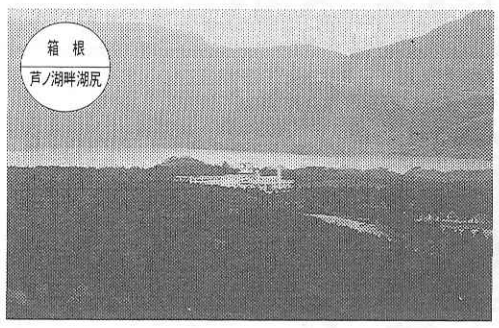

豊かな自然が息づく湖尻高原の中心。
箱根高原ホテルは、深い緑の中に
700名収容の大ホールや、
中小の研修室など、
数々の施設が整っています。
その他体験コースもいろいろ。
心にのこる想い出づくり
感動づくりに素晴らしい環境です。

湖尻高原の大自然に抱かれて
ハートフル・コミュニケーションをお約束します。

箱根高原ホテル
〒250-0500 神奈川県足柄下郡箱根町湖尻
☎(0460)4-8595㈹　FAX.(0460)4-9488

●修学旅行／林間学校／スキー体験学習
奥日光の自然と仲間たちとの語らい……

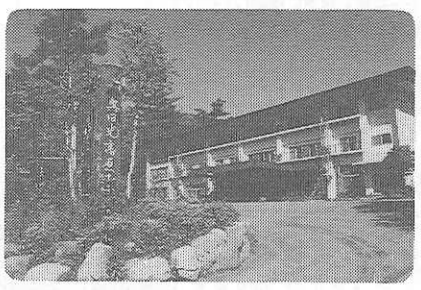

夏は林間学校、冬はスキー
自然探勝の基地として日光国立公園
内にたつ当ホテルをご利用ください
鉄筋3階建／小学生550名／中学生550名／
高校生450名収容／大浴場あり

奥日光高原ホテル
〒321-1662 栃木県日光市湯元温泉
TEL. 0288(62)2121(代表)

［修学旅行紹介インターネットホームページ事例集⑥］

岐阜県多治見市立北陵中学校

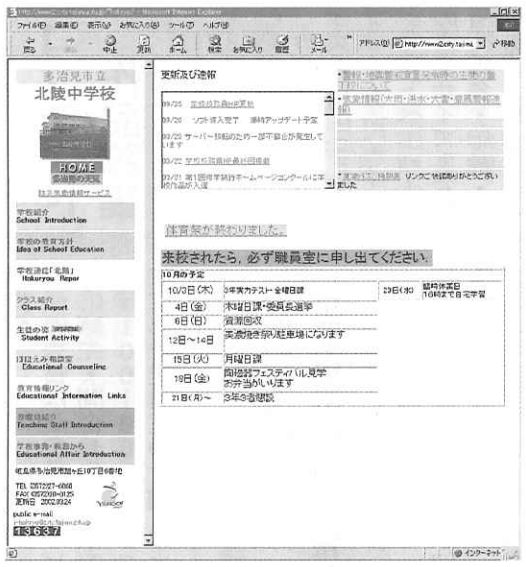

ホームページ表紙画面

「第1回修学旅行ホームページコンクール（平成13年度開催）」から、特色ある修学旅行の学校ホームページ事例として、本号では入選作品・多治見市立北陵中学校の事例を紹介する。

1．多治見市立北陵中学校・修学旅行への取り組み

多治見市立北陵中学校は、修学旅行目的地として長崎を中心に九州北部及びユニバーサル・スタジオ・ジャパン（大阪）を2泊3日の行程で巡った。

学習内容：長崎市内班別研修、平和学習（被爆者講演）、クラス別研修（ハウステンボス、雲仙普賢岳被災地見学、ガラス工芸・カステラ製造体験など）

ホームページの具体的な内容として最も特徴的な点は、学校のオフィシャルページを中心に、生徒個人やクラブ活動の課題として製作された複数の作品から構成されているということ。

それらは各々に特徴があるが、全体として、旅行中の生徒達の様子を伝える大型の写真画像と、見学・訪問地へのリンク等から構成されている。

カステラ製作体験

2．特色ある取り組み内容

(1)夏休み課題としてのインターネットホームページ作製

夏休み中の課題で製作された生徒個人・パソコン部等による修学旅行の紹介ホームページが、学校のオフィシャルページ内の「ホームページコンクール応募作品集」として掲載されている。特に望月岳君による製作ページは、旅行中の活動の様子が非常に明解かつ分かりやすくまとめられており、秀逸である。

期日	行　程
6／6（水）	多治見═══名古屋空港✈福岡空港═══太宰府天満宮═══長崎（市内班別研修）═══ホテル（被爆体験講話）　長崎（泊）
6／7（木）	長崎═══クラス別研修═══ ・雲仙普賢岳土石流被災家屋保存公園・カステラ製作体験 ・ガラス体験原爆資料館・ハウステンボス 別府港〰〰（高速フェリー）〰〰船中（泊）
6／8（金）	〰〰大阪南港═══ユニバーサル・スタジオ・ジャパン═══多治見

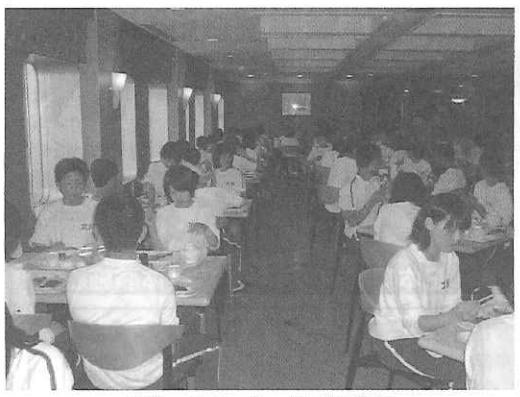
大阪へのフェリー船内の様子

3．ホームページに対する審査講評

「ホームページとしての工夫が見られる。修学旅行としてまとめられればさらによい。」

「望月君のホームページはよくできている。パソコン部の作品は色彩感覚の面で課題か。」

「やや雑然とした印象があり、学校公用版は全体説明がない分、活動内容がつかみずらいが、パソコン部作成版は文字が大きくて見やすい。」

http://www2.city.tajimi.gifu.jp/~hokryo/ohbo.html

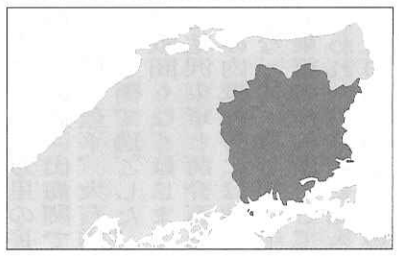

修学旅行 最新お国じまん㉚

「晴れの国～岡山」

吉備国の太古から繁栄した岡山は、貴重な歴史・文化に加え、多彩な体験や産業見学による様々な学習が可能です。

後楽園から岡山城を望む

おすすめの学習素材

【笠岡諸島のマリン体験】（笠岡市）
概要：瀬戸内海に浮かぶ笠岡諸島の島々で、各種マリンスポーツや生活文化を体験する。
場所：白石島、高島、北木島、真鍋島
体験メニュー：
1）漁業体験（定置網、底引き網、建網、漁業体験談、魚網を使用したクラフト製作）、潮干狩り、磯釣り
2）各種マリンスポーツ（ウィンドサーフィン・シーカヤックほか）
3）ストーンペインティング（特産の御影石への絵付け）
定員：各体験とも40～50名程度でのグループ体験が可能。
宿泊：白石島（250名）/高島（150名）/北木島（80名）/真鍋島（100名）
期間、料金、所要時間：体験内容により異なる
問い合わせ先：笠岡市観光連盟TEL0865－69－2147

【ふるさと夢体験】（御津郡加茂川町）
概要：吉備高原にあり、県内の中心に位置する自然豊かな農山村を舞台に、ふるさと体験を行う。
体験メニュー：
1）農作業（田植え・稲刈り、野菜・くだもの作りと収穫、林業、炭焼きほか）
2）くらし＆遊び（祭り、料理、わら・竹細工、各種スポーツ）
宿泊：飛躍の郷「ひだまり」、町内のコテージ・キャンプ場での宿泊のほか、農家でのホームステイも可能
期間、料金、所要時間：体験内容により異なる
問い合わせ先：加茂川町役場　TEL0867－34－1113
URL http://www.town.kamogawa.okayama.jp

【古代体験の郷「まほろば」】（和気郡日生町）
瀬戸内海国立公園日生諸島の鹿久居島に復元された縄文時代の古代集落「まほろば」で、日常生活から離れ、自然に親しみながら古代生活を体験し、造る、挑む、学ぶ、遊びをとおして、磯辺や森林の自然に触れながら自然の大切さを学ぶ。
体験メニュー：古代の衣装試着（貫頭衣）、古代の装飾品作り、土ひねりほか
期間、料金、所要時間：体験内容により異なる
問い合わせ先：古代体験の郷「まほろば」TEL0869－72－1000

【瀬戸大橋と海の道】
本州四国を結ぶビッグプロジェクト「瀬戸大橋」の全容を学習する。
①鷲羽山展望台
②瀬戸大橋架橋記念館
瀬戸大橋を眺望し、同橋の開通を記念して建設された「記念館」を訪れ、その概要と古代～現代、未来に移り変わってゆく橋の姿を学ぶ。
③与島
渡橋のほぼ中間にあたる与島のパーキングエリアにおいて、瀬戸大橋の具体的な工法・構造などについて担当職員による説明見学を行う。
1）プラザ・写真展示室での解説
2）架橋に使用されているケーブルについて、実物大模型を利用した解説
3）アンカレイジ（橋台）内の見学：実際の風洞実験で使用された模型の展示、橋台内部の様子を見学する。
所要時間：40分（要予約）
問い合わせ先：本州四国連絡橋公団第二管理局
総務部管理課　TEL086－255－1811
④瀬戸大橋クルージング

瀬戸大橋見学

県内情報の全般について：
岡山県修学旅行誘致推進実行委員会（社団法人岡山県観光連盟内）
℡086－233－1802
URL http://www.optic.or.jp/kanko/
岡山県商工労働部観光物産課：℡086－226－7382
URL http://www.pref.okayama.jp/syoko/kanko/kanko.htm

ドキドキワクワク新発見！産業を学ぶ。歴史を学ぶ。
愛知・名古屋の遊学・修学旅行
産業を学ぶ　歴史を学ぶ　アミューズメント
愛知・名古屋は伝統産業から先端産業まで『ものづくり』の地として発展その博物館や資料館が数多く存在しています観光を組み合わせた多彩なコースで観て・学んで・体験。

産業技術記念館

名古屋城
愛知・名古屋修学旅行誘致促進協議会
〒450-0002 名古屋市中村区名駅四丁目4番39号
愛知県中小企業センター1階
社団法人愛知県観光協会内
TEL.052-581-5788 FAX.052-581-8645

修学旅行資料は当社におまかせください
1.手づくりのしおりはユニット資料で
●ユニットは全96種、全国の修学旅行ゾーンが16ページ、または8ページ（2色刷、カラー刷）にまとめてあります。サイズA5判で一般的な教科書と同じサイズになっています。
●御校の旅行日程と活動内容にマッチした資料が自由に選択できます。
●元祖「総合的な学習」資料を掲載し、写真・イラスト・図版も豊富に掲載しています。
●旅行要項にとじ込めば、さらに充実した「しおり」になります。
●「しおり」を地元で印刷・製本される場合は折りずみ、未断裁の半製品を送付します。
2.現地の班別自主研修は乗物ガイド＆マップで
京都散策乗物ガイド（食事・買物情報入）　奈良散策乗物ガイド　京都散策マップ（B2判）
奈良大和路散策マップ（A2判）　東京散策乗物ガイド　東京散策マップ（A2判）
長崎散策乗物ガイド（体験・食事、みやげ情報入）　長崎散策マップ（B2判）
3.事前・事後の学習はじっくりビデオで
京都（Ⅰ）、（Ⅱ）　京都散策ガイド　奈良（Ⅰ）、（Ⅱ）　東京散策ガイド　日光　鎌倉
カタログ・資料進呈
詳しくはお電話ください
株式会社教材研究所
TEL.075-681-1591
FAX.075-671-0538
〒601-8417　京都市南区西九条鳥居口町5●http://www.kit-net.ne.jp/　kyozai@kit-net.ne.jp

やりたいことって何だろう、見つけよう自分の夢を。

JR学研都市線 祝園駅
近鉄京都線 新祝園駅
下車バス6分

私のしごと館
Discover Your Future
2003年 関西にオープン！
財団法人産業雇用安定センター 私のしごと館運営準備推進本部
〒110-0016 東京都台東区台東2-27-3 NSKビル4階 Tel.03-5818-3048 Fax.03-5818-2868