京都の見学を安全に!!

「修学旅行のてびき'97」を作成

京都府警

京都府警察本部では、京都へ来る修学旅行生の安全を期するために、「修学旅行のてびき'97」を作成、関係各校等に配布した。

「てびき」には、平成八年中の中・高生の補導・被害の状況、修学旅行時の心得、先生方へのお願いなどがまとめられている。

八年は七年に比べて、非行・被害とも減少したが、中学生の交通事故がやや増えたのが目立つ。

また、今年は高校総体が八月に行われるので、少年課では「てびき」にも期日を掲載した。

なお、清水、新京極、嵐山、JR京都駅周辺など地域別に起きやすい問題と担当警察署(電話番号)、イラストマップも例年どおり掲載、便宜を図っている。

平成八年中の補導・被害の状況は別表のとおりだが、班別学習が主流になった今日、府警では特に110番通報など、注意を呼びかけている。

「てびき」や事故防止の相談は、警察本部少年課(☎075・451・9111内線2866)まで。

修学旅行生に係る補導、被害の状況(平成8年中)

〈中学生〉

非行		被害	
傷害	1人	恐喝	3人
占有離脱物横領	3人	暴行	4人
喫煙	3人	交通事故	11人
		その他の事故	3人

〈高校生〉

非行		被害	
恐喝	5人	恐喝	18人
窃盗	2人	傷害	1人
		窃盗	2人
喫煙	10人	強制わいせつ	1人
		交通事故	1人
		その他の事故	3人

古都奈良の文化財を「世界遺産」に推薦

文化庁の文化財保護審議会は、「古都奈良の文化財」を世界遺産に推薦することを了承した。奈良県内では法隆寺に次いで二番目の登録となる。

対象は東大寺、興福寺、春日大社、春日山原始林、元興寺、薬師寺、唐招提寺、平城宮跡で、来年十二月に登録される見込み。

日本の世界遺産候補としては、日光の社寺(栃木)及び琉球王国の城・遺跡群(沖縄)も世界遺産委員会の「暫定リスト」に現在登録されている。

なお、既に屋久島(鹿児島)、白神山地(青森・秋田)、法隆寺(奈良)、姫路城(兵庫)、古都京都の文化財(京都・滋賀)、白川郷・五箇山の合掌造り集落(岐阜・富山)、原爆ドームと厳島神社(広島)が、世界遺産に正式に登録済である。

世界最大の木造建築物 東大寺の大仏殿

国内・海外へ18コース

夏の教職員研修旅行

全修協

(財)全国修学旅行研究協会の文化厚生事業として実績を重ねてきた教職員研修旅行は、本年で四十周年を迎えた。

例年、話題性あるテーマを軸に企画に取り組んでいるが、今夏も四月から全国を対象に募集活動を開始した。人気の高い〝歩く〟コース『尾瀬探勝の旅』『月山・羽黒山』をはじめ、『三内丸山遺跡と世界遺産・白神山地』『春に引き続き大河ドラマの影響を受けて順調な『毛利元就ゆかりの地を訪ねて』、また、新規取組みの『街道をゆく・島原、天草』『熊野古道をゆく』などへも、現時点ですでに多数の参加申込みが寄せられている。これら国内十三コース三十班に加え、今季は海外コースについても大幅に拡充、ヨーロッパ・トルコ・中国・韓国方面への五コース十班が実施予定である。最終的には各地の単県企画を合わせて、約五千名の教職員、退職者等が夏季休業中の研修旅行に参加する見込みとなっている。

全修協ではこれまでの成果をもとに、さらによりよい旅行企画を充実させるべく鋭意検討を重ねており、教職員研修旅行が教育界における定例行事として定着することを期待している。

詳細については(財)全修協まで照会を。本部・事業部☎03・5259・0631、大阪☎06・202・6500、名古屋☎052・561・7876、九州☎092・741・0335の各事務局へ。

(締切日は国内六月末日、海外六月二十日)

今後の計画に訪問国の諸情報を

全国公立高等学校海外修学旅行の実態動向調査

内容の抜粋 ②

前回、内容の一部を紹介したが、さらに、今後海外旅行を計画・実施するのに必要な情報としては、次の項目が挙げられている。

①訪問国の治安状況②宿泊地・宿泊施設、交通機関③歴史・地理・文化・産業④他校のコース・宿泊地⑤国民感情・生活習慣など異文化⑥他校の費用・内訳⑦気候・着衣など旅行準備

また、今後計画・実施する場合のねらいとしては、①国際理解・国際親善②歴史・文化・産業・生活などの学習③外国を学んで日本を知る④自然風土・地理の学習⑤外国の人々の生活に触れ、生活体験を深める⑥姉妹校との交歓・親善などが挙げられている。

今後の海外修学旅行で行かせたい国は、中国、韓国、が上位を占め、アメリカ、オーストラリア、イギリス、カナダ、シンガポール、台湾、タイ、マレーシアなどがこれに続くが、近隣諸国と英語圏への集中が目立った。

「全国公立高等学校平成七年度海外修学旅行の実態及び動向に関する調査報告」

B5判、80ページ、一部500円税込、送料270円。

申し込みは(財)全国修学旅行研究協会へ。☎03・5259・0631、FAX03・5259・0630

中国の春蕾計画に協賛 ホリデイが新企画発表

近畿日本ツーリスト(株)の海外旅行商品〝ホリデイ〟では、発売二十五周年を記念し、中国の「春蕾(しゅんらい)計画」に協賛する企画を発表した。

中国政府は一九九五年から五か年計画で、〝中国女性発展要領〟を発表しており、その趣旨をうけて中国最大の婦人団体中華全国婦女連合会(全国婦女連)では、「貧困脱却」「創業」「識字」「人材養成」「文化」の五つのテーマで行動計画をおこしている。

その中に現在一億四千万人にのぼるといわれる非識字者をなくす「春蕾計画」がある。これは農村貧困地区における女子の学資資金援助と、復学の機会を与える学校を建設するもので、この計画にホリデイでもその一助になればと協賛するものである。

文部省人事

小学校課長に徳重氏

▽初等中等教育局小学校課長(内閣審議官)徳重眞光(四月一日付)

なお、金森越哉前小学校課長は香川県教育長に。

▽修学旅行ちょっといい話

割りばしの回収

B中学校では、昨年一月から、当時の二年生の一クラスが、割りばしを回収し始めた。この春、卒業するまでに、約四トンの割りばしを製紙工場に送った。以前から段ボールのリサイクル活動をしていた生徒が、「生き生き夢作り活動」として割りばし回収を提案した。

当時のクラスは、五月の山陽路の修学旅行でも、旅行中使った割りばしも持ち帰るようにした。合宿や修学旅行で割りばしを持ち帰ることは、この運動の一環である。使用済み割りばしの再利用に取り組むきっかけは、割りばしを再利用している製紙工場についての事を新聞から知り、読んだ生徒が、クラスの取り組みとして、近くの製紙工場へ紹介してもらい、二月から回収運動を始めた。校区内の旅館や飲食店などから毎月三百キロほど集まるようになり、工場に送っている。百キロの割りばしから約五、六十キロの紙ができるという。

ごみとして焼却されていたものに目を向けた新しいリサイクルの運動は、地球環境を優しく見守る勉強に多いに役立ったことであろう。朝日新聞に二回、中日新聞に一回、市の広報にも掲載されている。

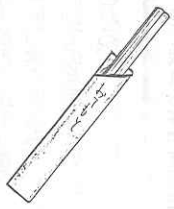

阪神・淡路大震災の遺児たちに奨学金を!!

兵庫県学校厚生会と兵庫県教職員組合協議会は、「わかば奨学金基金」(兵庫県南部地震遺児奨学金基金・石井亮一理事長)を昨年春設立した。

給付額は月額小学生三千円、中学生五千円、高校生八千円で、二六九名の遺児に給付されている。

就学前の遺児も対象としており、今後十八年間継続していくので、国の内外から賛同・寄付を得ているが、更に多くの方々の協力と援助を呼びかけている。

「わかば奨学金基金」事務局=〒650神戸市中央区北長狭通四―七―三四兵庫県学校厚生会館内☎078・331・9311 FAX078・331・8050

同基金送金口座は以下のとおり。

名義=(財)兵庫県学校厚生会「兵庫県南部地震遺児奨学金」

銀行口座=さくら銀行山手支店・普通預金3502474

郵便振替口座=011 60・6・60024

ホリデイ発売25周年記念
「春蕾(しゅんらい)計划」協賛

コースポイント
●ご旅行代金の一部を小学校建設のための資金として寄付させていただきます。
●ご寄付を頂いた方のお名前を刻んだ碑を建設予定地に建立します。また、中国側より感謝状と記念品を贈呈いたします。
●今回の計画は次の組織のご賛同をいただいております。
中華全国婦女連合会、中国児童少年基金会

◆北京5日間
出発日 6/1～9/30の毎週日曜日
◎136,000円～186,000円

◆西安・北京6日間
出発日 6/1～9/30の毎週金曜日
◎203,000円～260,000円

人が好き。地球が好き。旅がスキ。
主催 近畿日本ツーリスト
運輸大臣登録旅行業第20号 (社)日本旅行業協会会員
〒101 東京都千代田区神田松永町19番の2

詳しい旅行条件を説明したパンフレットをお渡し致しますので、事前にご確認のうえ、最寄りの各支店までお申し込みください。

KANSAI KISEN

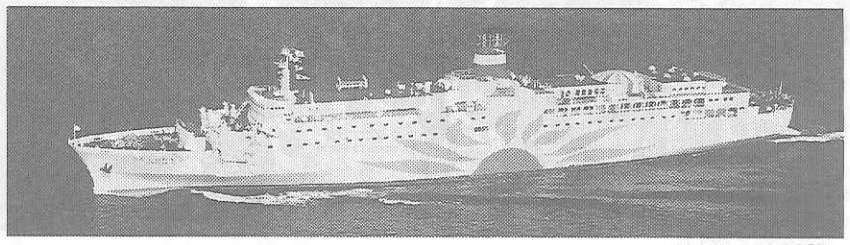

さんふらわあ 12,000トン

直行便：大阪南港・神戸⟷別府
松山寄港便：大阪南港・神戸⇌松山⇌別府

関西汽船
営業部船客課 大阪市港区弁天6-7-15 ☎(06) 574-8500
東京支店 東京都中央区八重洲1-9-9 ☎(03)3274-4273

SPACE CAMP JAPAN
スペースキャンプ

21世紀の校外学習が、ここにあります。

スペースキャンプは、アメリカ、スペースキャンプ財団とのライセンス契約によって誕生した日本で唯一の本格的宇宙体験施設です。

インストラクターがカリキュラムをサポートいたします

スペースワールド®
インフォメーションセンター TEL093-672-3600 団体予約センター TEL093-672-3400
〒805 北九州市八幡東区枝光900-1

「動物たちのあったかラ・ン・ド」

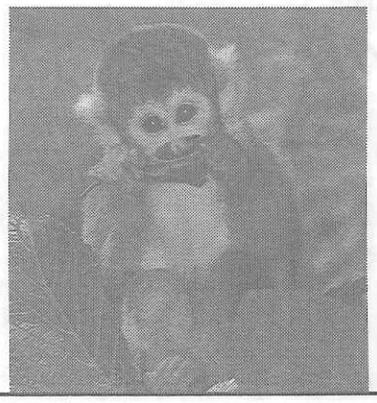

●営業受付時間
9:00～17:00 (3月16日～11月15日)
9:30～16:00 (11月16日～3月15日)
●修学旅行料金(消費税含む)
高校生1,100円 中学生 800円
小学生 700円 ガイドラジオ
バス1台につき1,030円

別府あじむ草原 博物館相当施設
アフリカンサファリ
〒872-07 大分県宇佐郡安心院町大字南畑
☎ (0978) 48-2331(代)
FAX (0978) 48-2330

旅のワンポイントガイド

司馬遼太郎『街道をゆく』「島原・天草の諸道」を訪ねて

独特の歴史観に基づく数々の歴史小説を著した作家・司馬遼太郎氏が急逝し、早くも一年余りが過ぎた。

生前の氏は執筆のかたわら、国内のみならず海外にまで広く足を延ばし、紀行エッセイ『街道をゆく』シリーズを書きつづったことでも知られている。今回はそんな氏の足跡の中から、西九州は『島原・天草の諸道』を取り上げてみたい。

まずは熊本市から南西へ、右手に島原湾を臨みながら天草五橋を経て天草諸島へと渡ってみる。そこはかつてのキリシタン殉教の歴史が刻まれた地である。

下島の陸の玄関口にあたる本渡市には、「殉教公園・キリシタン館」があり、戦乱で落命した人々の無数の遺骨が祀られている。西岸沿いには、かつてカトリック教徒が最も多く居住していた大江地区、ロマネスク様式の大江天主堂が今もひっそりとたたずんでいる。島の西北端の苓北町には「富岡城跡」、島原の乱が起こった当初、一揆軍との激しい攻防の中で堅牢を誇った、難攻不落な城塞跡である。この城の攻撃を果たせなかった天草四郎を盟主と仰ぐ農民軍三万七千余名が、やがて対岸、島原半島の「原城」へと逃れ、篭城戦三か月余りの後、悲劇の玉砕を遂げることとなる。

大江天主堂（天草）

戦乱の中で徹底的な破壊を受けたにもかかわらず、この地方には今なお数々の史跡が残されている。これらを訪れて往事のよすがに思いをはせることで、しばし名作家が体感した時間を共有してみては。

情報発信基地

臨海副都心の「共同溝展示室」がオープン

東京・臨海副都心〝レインボータウン〟の「共同溝展示室」が公開された。

上下水道やガス、電気、電話などを一括収納した地下トンネルで、土・日・祝日と夏休み期間の9時30分～16時30分、見学は無料。

また、「見学通路」は予約制で、月曜日を除き見学可。☎03・5500・2065

ゆりかもめ「国際展示場正門」下車。夢の大橋東側。

北陸新幹線 高崎～長野間が10月1日開業

JR東日本は、北陸新幹線高崎～長野間を十月一日に開業すると発表した。

列車の愛称は「あさま」で、東京～長野間を一日二十四往復、所要時間は最短一時間二十分台となる。

途中駅は「安中榛名」「軽井沢」「佐久平」「上田」の四か所、車両は東北新幹線「やまびこ」1～6号で運転を始めた新型E2系八両編成を使用し、座席数はグリーン車を含め630、秋田新幹線「こまち」のE3系五両・270席の二倍以上となる。また、最高時速は二百六十キロ、各駅停車でも所要時間は一時間五十分程度で、更に東京～軽井沢間四往復も運転される。

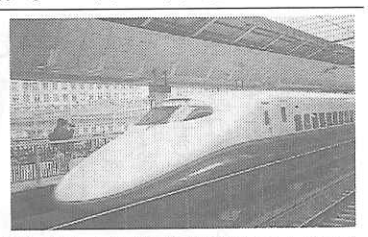
「あさま」にも使用されるE2系

開業に伴い、信越本線は横川～軽井沢間を廃止してバスに転換、軽井沢～篠ノ井間は第三セクターの「しなの鉄道」に引き継がれる。

同時に、東京駅のホームが新設され、東北・上越新幹線の増発等、大幅なダイヤ改正が行われる見込み。

時計の手づくり体験も 下諏訪に「儀象堂」誕生

諏訪湖・時の科学館「儀象堂」が、長野県下諏訪町の中山道沿いに今年三月オープンした。

中庭に建つ幻の天文時計「水運儀象台」は、六メートル四方・高さ十二メートル。水車の力で時を刻み、九百年前、中国・北宋の首都開封にあったものが、世界で初めて完全復元されている。

本館は一階が「時計工房」で、時計の組立が体験でき、二、三階は展示室となっている。十一月まで開館記念「日本の時の始まり」展を開催中。

開館は9時～17時、年中無休。昨年開館した諏訪湖オルゴール博物館「奏鳴館」にも近く、共通券を発売。

〒393長野県諏訪郡下諏訪町三三八九、☎0266・27・0001、JR下諏訪駅から徒歩10分。

京都地下鉄が6月3日国際会館まで延長

京都市営地下鉄烏丸線の北山～国際会館間が延長され、六月三日開業する。途中駅は「松が崎」、近鉄も竹田から乗り入れ、宝が池、妙満寺方面の見学が便利になる。

また、同地下鉄東西線二条～御池～山科～醍醐間は今秋開業の見込みで、自主活動での利用が大いに期待される。

大和路遍歴(2)

東大寺

……菩薩の大願を発して廬舎那仏の金銅像一躯を造り奉らんとす。（続日本紀）

天平十五年（七四三）、聖武天皇は、紫香楽宮において大仏造立の詔を発した。

全国に国分二寺設立の詔が出てから二年後のことである。政情不安や疫病流行による社会不安を除き、国家鎮護のために、三宝の威光と霊力による、と並々ならぬ決意を詔は伝える。

そして、九年の歳月を経て大仏は鋳造され、東大寺金堂も完成する。

……天皇の御代栄えむと東なる 陸奥山に金花咲く（万葉集第十八）

大仏鋳造中、表面を鍍金するための金が陸奥から献上された。日本には珍しい産出だけに、仏の加護だと喜びも大きく、当時越中の国守であった大友家持は、それを寿ぐ歌を詠んだ。

天平勝宝四年（七五二）四月、大仏開眼供養が行われた。上皇・天皇みずから文武の官人を引き連れ、楽人の奏する中で、僧一万人の読経がこだまし、開眼の筆墨が入れられたという。

……仏法東帰より斉会の儀未だ嘗て此の如く盛なるは有らざる也。

奈良時代の正史「続日本紀」は、当日の盛会をこのように伝える。

今、仰ぎ見る大仏（国宝廬舎那仏）・大仏殿は、ともに創建当時のままではない。治承四年（一一八〇）の平重衡の焼き打ち、また永禄十年（一五六七）の三好・松永の兵火によって、大仏殿は再度焼け落ちた。

しかし、その都度、文治元年（一一八五）には重源、元禄五年（一六九二）には公慶らの奔走により、不死鳥のようによみがえった。

そして、昭和五十五年（一九八〇）の昭和大修理法要では、天平・文治の開眼法要をしのばせる豪華絢爛の絵巻を繰り広げた。昭和大修理は、瓦の葺き替えだけでも五十億近い費用を要したという。

近鉄奈良駅前の登大路を東へ、そして国立博物館の先を左折すると、やがて国宝南大門が迎えてくれる。両側の阿吽一対の金剛力士像は、建仁三年（一二〇三）造立された木像最大の仁王像である。今回の修理で運慶・快慶らによるものと確認されたこの像の高さは約九メートルもある。逞しい姿は、武士の時代の到来を象徴するものであった。

天平時代、南大門から中門までの間に、高さ百メートルに及ぶ七重塔が二基、東西に建立されていた。大阪千里万博で復元された七重塔の相輪部分が、今、大仏殿の東側に金色に輝く。相輪だけでも二十三メートルの高さだ。

広い参道は、観光客が終日往来する。修学旅行生が鹿と戯れる姿もよく見られる光景だ。東側の鏡池には、大仏殿が姿をうつす。

中門の左手から入ると、今更ながら大仏殿の大きさに驚嘆する。東西五十七メートル、南北五十メートル、高さ四十七・五メートル。世界最大の木造建築である。それでも創建当時の三分の二の規模であるという。

大仏も、天平創建当時のものは、膝・袖の一部と台座の蓮弁部に残っているのみだが、座像の高さ約十五メートル、手のひらには十数人も乗ることができるという偉容には圧倒される。苦しむ人を迎え、その苦しみを取り除くという説法の姿である。

大仏殿内には、七重塔・講堂を含む天平伽藍の模型も置かれている。子供たちの興味はくぐり穴のある柱に集まるようだ。穴は大仏の鼻の穴の大きさという。

大仏殿の中庭にあった金銅八角灯籠（国宝）は、二度の兵火をくぐり抜けた数少ない創建当時のものだ。しかし、腐食がひどく、三か年の修理のため、今は見られない。東西南北の四面には唐獅子、他の四面には、横笛・尺八などを奏でる音声菩薩像の浮彫が見事な工芸品だが……。

白い壁、緑の連子窓、朱塗りの柱―中門をめぐる回廊が夕陽に映える。

鹿の群が大仏殿の北側講堂跡付近に集まる。神鹿といわれた奈良の鹿。春風に心地よく草を食む。

……春は奈良の大き仏の大き掌に（滝本魚顔女）

（財）全修協大阪 北條直樹）

（つづく）

春の東大寺大仏殿

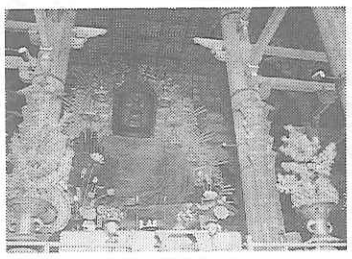
大仏殿の内部

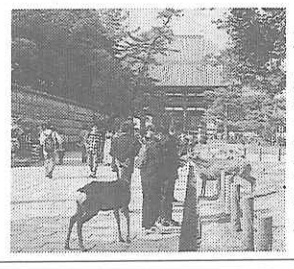
鹿と戯れる修学旅行生

新京都駅 シアター1200 8:00 OPEN
ジャニーズファンタジー「KYO TO KYO」
秋公演 団体予約受付中
団体料金(20名様以上)
●学生(高校生以下) S席 2,000円
●一般S席 3,150円
平成9年9月3日(水)～12月10日(水)・1日5回公演
京都の文化をミュージカルで体験学習。
京都1200年の歴史や伝説をミュージカル仕立てで再現する「KYO TO KYO」。楽しみながら感動しながら京都を体感していただけます。
お申し込み お問い合わせは ☎075-341-1474
株式会社シアターアーツ1200
〒600 京都市下京区塩小路通り西洞院東入る 日本生命京都ヤサカビル7階
FAX(075)341-2370

加賀百万石の歴史との出会い。
最新のエレクトロニクス映像や芝居、展示などで、加賀百万石を築き上げた前田家の歴史を再現。12万坪を超える大自然を背景に、ライブで華麗な伝統文化を歴史体験できます。

加賀紅赤門

大願成就の河童堂
百万石歴史館
加賀百万石時代村
☎07617(5)1777 石川県加賀市黒崎町27の1番地
■学生団体料金
「家老手形」はご入村と無料実演及び体験館に入場できます。
●中学・高校・大・短・専 1,300円～この他、フリーパス券もあります。
●幼稚園・小学生 900円～

――修学旅行の楽しいお食事――
箱根 彫刻の森美術館内
レストラン コンポート
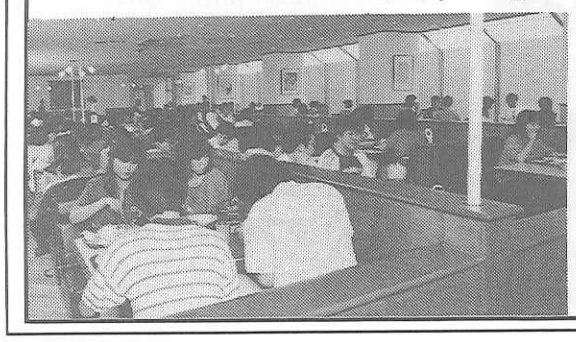
◇500名様迄、ご利用いただけます。
◇当レストランは、彫刻の森美術館内の施設ですので、入館を必要とします。
〒250-04
神奈川県足柄下郡箱根町二の平1121
☎0460(2)2221（予約センター）

古都金沢の新名所 ルネスかなざわ
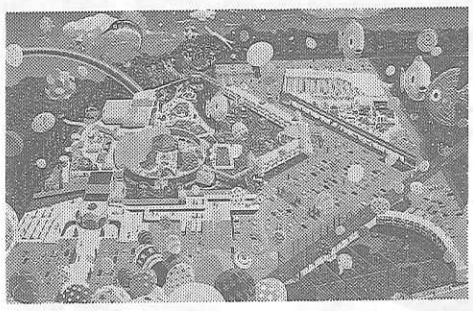
■リゾートロッジ(1泊2食)
小・中学生 ……7,500円より
高校生以上 ……8,500円より
最大500名様まで宿泊可
(一枚一館に安心して宿泊できます)
■ルネスかなざわ入場料金(3時間コース)
小・中学生 …… 700円
高校生以上 ……1700円
■施設案内
●9つの温水プール●研修室●サウナ
●天然温泉(岩露天風呂付)●ボウリング
●和・洋食、中華、焼肉レストランなど
施設についてのお問い合わせは ルネスかなざわ 〒920 石川県金沢市高柳町1-70-1 TEL0762-51-7000 FAX0762-51-6877