第11回
近畿地区中学校
修学旅行研究大会

## 発表要旨

11月22日に奈良・春日野荘で

## 大規模校における修学旅行実施に伴う班別活動の導入について

――平成７年度及び８年度に実施された修学旅行からの一考察――

奈良県大和高田市立片塩中学校
教諭　佐藤政幸

一、本校の概要

大和高田市は、古くから商業の町として栄え、近年は、新興住宅地の開発や高層マンションの林立により、大阪近郊の重要な地方都市としての役割を果たしている。

本校は、一学年十学級を超える県下でも有数の大規模校であるが、保護者・地域・関係諸機関・学校職員の一致協力体制が功を奏し、数年前までは多発していた問題行動も減少の傾向にある。

二、大和高田市教育委員会指定研究に関して

平成六・七年度大和高田市教育委員会指定研究を受けることになり、地域や生徒の実態に即し、特別活動のあり方について研究を進めることになった。そこで、「生徒が主体的に参加し、自らの学校生活を一層充実させるための特別活動のあり方について」という研究主題を設け、これまで教師主導型で行ってきた行事のあり方を反省し、生徒の手により企画・運営することができるような行事のシステムを検討した。

三、修学旅行に班別活動を導入

㈠　修学旅行班別活動に向けて

平成六年度から、予行演習という形で班別活動に取り組み、校外学習の奈良市内・大阪市内班別活動等、生徒が意義やあり方を自覚し、積極的に行動できるようになるよう関連諸行事を実施した。

そして、修学旅行班別活動に向けて、実行委員会では、東京都内の行ってみたい所アンケート・修学旅行新聞の発行・約束事の取り決め・栞（しおり）作り等、また、学級活動では、各班の計画書作成に何度も推敲（すいこう）を重ね、全生徒による集合整列や写真隊形の練習等、事前学習を充実させ、班別活動の意義を再認識した。

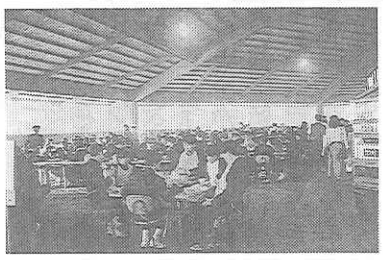

全員での昼食（朝霧高原）

㈡　東京都内班別活動の様子

学年で六十班が、羽田空港・浅草・夢の島・両国・東京ドーム等の見学場所を選び、出発地のサンルートプラザ東京から、集合の東京タワーまでを六時間で活動するのだが、各班にはポケットベルを用意し、いつでも職員と連絡を取れるようにした。我々も全員携帯電話を持ちチェックポイントで待機した。予想外にトラブルも少なく、生徒たちは訪問先での出会いに感動的な体験をし、思い出を多く作れたようである。

四、まとめ

帰校後、各班で「班別活動旅行記」を模造紙にまとめ、それは十二月の懇談で廊下に張り出し、保護者の方々にも大好評であった。

班別活動の取り組みは、本校にとっては容易なことではなかったが、目的意識や事前学習の徹底、活動計画のきめ細かい準備等を行い、計画から実施に至るまで生徒たちの力で取り組んだことで、今までの修学旅行では得られなかった大きな感動と成果を得られたように思う。成長した生徒の姿を眼のあたりにして、この取り組みが規範意識を向上させ、個人の主体性と共に集団としての主体性を高め、好ましい変化をもたらしたことを確信した。

今後も、この班別活動導入をはずみとして、生き生きとした活気のある生徒の姿を見ることができるような修学旅行を創意工夫しなければならない。

◇片塩中学校旅行行程◇

10／10　近鉄大和高田―名古屋―東京―舞浜…東京ディズニーランド…舞浜泊

10／11　舞浜―東京都内班別活動…東京タワー―河口湖泊

10／12　河口湖―富士山五合目―朝霧高原―静岡―名古屋―近鉄大和高田

体験を重視し、自ら学ぶ意欲を高め、
心に残る修学旅行を求めて

## ――学ぶ喜びを求めて――

和歌山県美山村立愛徳中学校
校長　岩崎　篤

一、はじめに

美山村は、県のほぼ中央部に位置する山村であり、村のほとんどは山岳で耕地は極めて少ない。

昭和三十年代には、七千人を超えていた人口も現在二千人程度まで激減しており、六十歳以上の高齢者の割合が約四割を占めている。

産業は、山林業を主としてきたが産業構造の変化もあり、昭和六十二年に完成した県下最大の椿山ダムを拠点とした観光開発がなされており、道路交通網の整備も進み、村の活性化に期待が寄せられている。

学校は、小・中学校が各三校あり、いずれも極小規模校である。

二、修学旅行の取り組み

㈠取り組みの経緯

本村には、寒川中・愛徳中・川上一中の三校があるが、人口減とともに生徒数も激減し、三校計四百五十名を超していたのが、わずか六十名となっている。

このようななかでいろいろな場を通して三校での合同の学習の場を設定し、修学旅行もまた合同で実施されるようになった。

従来、県修学旅行連合として関東・東京方面への修学旅行を実施してきたが、平成四年ころから新しい教育観が求められるなかで、修学旅行についても検討がなされ、当時東京付近の交通事情や宿舎の状況が芳しくなかったこともあって、生徒の自主体験活動と平和学習に注目して、広島・萩・北九州方面とし、山の子に船旅の体験ということで帰途を船中泊とする取り組みを進めることにした。

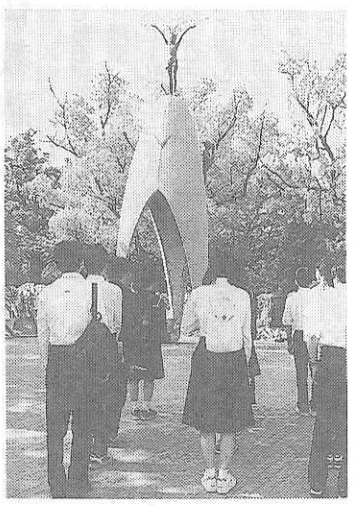

平和への祈りをささげる（5月13日・広島）

㈡事前の生徒の活動

各学校から二名で実行委員会を結成し、各委員会の構成や役割分担、修学旅行のスローガン・目的、旅行団の班分け、席割り、部屋割り等を検討した。

また、平和委員会・レクリエーション委員会・美化委員会・歴史委員会・事前の活動や旅行中の活動を検討し、実行した。

三、まとめ

修学旅行の改革にあたっては、学校教育の在り方が問われるなかで、修学旅行についても検討したのであるが、このことについて保護者の理解を得るのに多少の時間を要した。二年目を終えた今はねらいとすることについて理解を得られていると考えている。

本村では、小・中学校ともに修学旅行をはじめいろいろな場で合同学習をしてきているが、今年度の生徒たちが考えた修学旅行のスローガンには「交流を深めてハッピーエンド」とあるように、生徒たちにとっては三校連合と言うことが一つの大きな課題なのであろう。

自主・体験学習活動の視点では、事前の実行委員会・各委員会活動や旅行中におけるいろいろな活動で自主的・体験的な活動が展開されたと考えているが、その活動の仕方に研究の余地が残されている。

平和学習の視点では、資料館等の見学・被爆体験講話等からインパクトのある学習活動ができたと考えている。

今後、ねらいをより確実にしていくために、プランニングの段階で可能な範囲でより多くの生徒に参画させること、山間へき地の生徒の特性にてらした自主・体験的な学習活動内容など必要と考えている。

◇美山村中学校旅行行程◇

5／13　美山村―御坊―新大阪―広島―湯田温泉泊

5／14　湯田温泉―萩―秋芳洞―太宰府―博多泊

5／15　博多―吉野ヶ里―スペースワールド―新門司～（船中泊）

5／16　～泉大津―美山村

SPACE CAMP JAPAN
スペースキャンプ
21世紀の校外学習が、ここにあります。
スペースキャンプは、アメリカ、スペースキャンプ財団とのライセンス契約によって誕生した日本で唯一の本格的宇宙体験施設です。
インストラクターが全カリキュラムをサポートいたします
スペースワールド®
インフォメーションセンター TEL093-672-3600　団体予約センター TEL093-672-3400
〒805 北九州市八幡東区枝光900-1

KANSAI KISEN
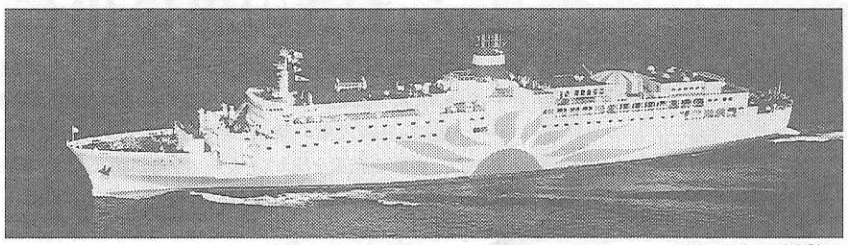
さんふらわあ 12,000トン
直行便：大阪南港・神戸⇄別府
松山寄港便：大阪南港・神戸⇄松山⇄別府
関西汽船　船客営業部販売課　大阪市港区弁天6-7-15 ☎(06) 574-8500
東京支店　東京都中央区八重洲1-9-9 ☎(03)3274-4273

「動物たちのあったかラ・ン・ド」

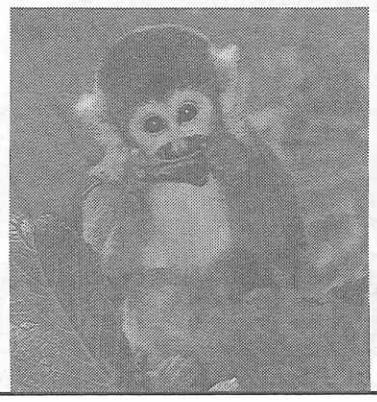

●営業受付時間
9:00～17:00（3月16日～11月15日）
9:30～16:00（11月16日～3月15日）
●修学旅行料金（消費税含む）
高校生1,100円　中学生　800円
小学生　700円　ガイドラジオ
バス1台につき1,030円

別府あじむ草原　博物館相当施設
アフリカンサファリ
〒872-07 大分県宇佐郡安心院町大字南畑
☎（0978）48-2331(代)
FAX（0978）48-2330

美しくに　伊勢志摩
伊勢内宮前　岩戸屋　へ

内宮前でのお食事は階上・階下共1,500名様までお楽にお食事が出来ます。お食事ご休憩にご利用下さい。

おみやげコーナーは伊勢参拝記念の土産を豊富に販売致しております。

伊勢市内宮前
岩戸屋
伊勢内宮前（〒516）
TEL〈0596〉23－3188(代)
テレックス 4969－503 イセイワトヤ

## 旅のワンポイントガイド

### 除夜の鐘、おけらまいり

今年も年末が近付いた。二十一日の終い弘法（東寺）二十五日の終い天神（北野天満宮）が過ぎると、京の町は年の瀬の慌ただしさが一気に加速する。

そして大みそか。除夜の鐘やおけらまいりは、ゆく年を思い、くる年に希望を託す年中行事だ。

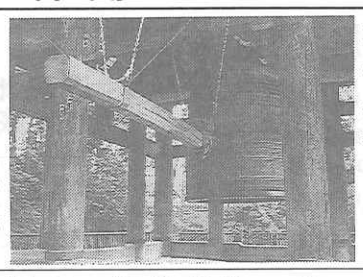
日本一の智恩院の鐘

千六百余りを数える古都の寺の中で、一際名高いのは知恩院の除夜の鐘だ。八十トンもある我が国最大の銅鐘で、十数人で打つ様子はテレビにも紹介される年が多い。

おけらまいりは、北野天満宮でも行われるが、知恩院に近い八坂神社がよく知られている。

まず木をこすり合せて浄火をつくり、除夜祭で削掛（＝かんなくず）におけらを加え、浄火にくすべる。そしてそれを鉄灯篭三基に移し、火縄に授ける伝統的な削掛神事が行われる。

おけらは、キク科の植物、万病を直すという薬草で、厄除けのため浄火にくすべるので、おけら火と呼ばれる。

参詣者は、おけら火を吉兆縄に移し、家に持ち帰り、それを火種として、元旦の大福茶や雑煮などを祝う。一年の無病息災がかなえられるという。

火を消さないため、火縄の端を短く持ち、くるくる回す人の列が元旦の朝にかけて境内や四条通りに続く光景は、古都の風物詩の一つだ。

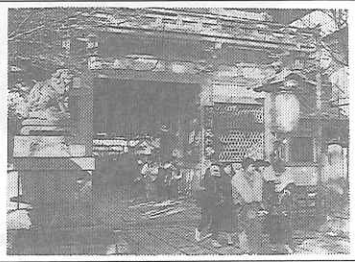
一夜明けて正月の八坂神社

削掛とおけら火の煙の方向で豊凶を占ったり、参詣者が悪口を言い合い、勝った方がその年の吉兆を得るともいわれる。

## 情報発信基地

### 世界遺産に原爆ドームと厳島神社が登録

メキシコのメリダで開催の世界遺産委員会は、十二月六日（日本時間）広島の原爆ドームと厳島神社を、世界遺産一覧表に登録することを決めた。

日本国内ではこれまでに屋久島（鹿児島）、白神山地（青森・秋田）、法隆寺（奈良）、姫路城（兵庫）、古都京都の文化財（京都・滋賀）、白川郷・五箇山の合掌造り集落（岐阜・富山）の六件が登録されている。

### 東京国際フォーラムが来年一月オープン

世界の文化、最新の情報との出会い／創造と交流の広場…コンベンション&アートセンター「東京国際フォーラム」が、東京・丸の内の都庁舎跡に完成した。

五千席の二層構造大ホールA、千四百平方㍍の平土間式ホールB、千五百席の三層構造ホールCのほか、会議室が三十四室、更にレセプションホール、展示ホールなど、最新の設備を誇る。地上十一階、地下三階の建物で来年一月にオープン、施設利用開始は三月の予定。

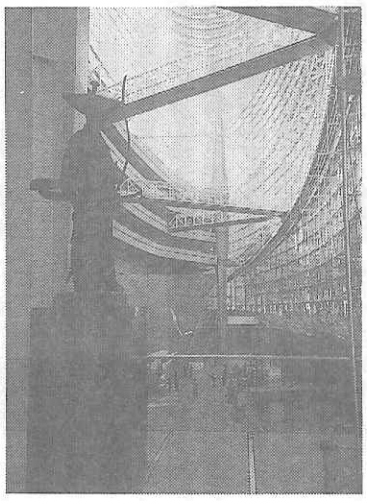
太田道灌像も鍛冶橋ガード横入口に復活

JR・営団地下鉄有楽町駅に隣接、京葉線東京駅とは地下道でつながり、交通至便。最近は新宿や臨海副都心に話題が集中している東京で、都心に久々の新施設登場となる。

オープンに先立ち、十一月末には地下二階の展示ホールで「第六回国際ミーティング・エキスポ」が盛大に開催された。一月十日から三月二十九日までは「東京ときめきフェスタ」が行われる予定である。

### 主要テーマパーク来春の休園日

主要テーマパークの来春の休園日は次のとおり。

▽東京ディズニーランド（千葉県）＝1月21、22日
▽鈴鹿サーキットランド（三重県）＝1月27日～2月1日
▽志摩スペイン村（同）＝2月22日～28日

日光江戸村などの各時代村、スペースワールド、アフリカンサファリ、ハウステンボスは年中無休。

## 吾妻鏡にみる鎌倉の再発見（38）

### 仏教諸宗③

鎌倉最古・天台宗杉本寺

**時宗**

浄土宗の一宗派。遊行宗ともいう。本山は神奈川県藤沢市の清浄光寺（遊行寺）。

開祖一遍知真（延応元年＝一二三九～正応二年＝一二八九）は伊予の人で、初め比叡山で天台を学び、次いで太宰府で浄土門に入って教義を修め、ここで時宗を唱え、勧進帳と念仏札を持って全国を遊行した。念仏を唱えながら踊り歩くので、踊り念仏と別称される。

弘安五年（一二八二）、鎌倉へ入ろうと巨福呂坂にさしかかったところ、執権北条時宗の行列と出会い、伴の武士に杖で打たれて追われ鎌倉へ入ることを許されず、やむなく片瀬の浜に出て念仏を唱えた折りには貴賤さまざまの人々が僧侶までも交えて群集したという。一遍はその後も鎌倉の街中へは入ることなく都へ向かったという。

鎌倉市内で同宗の寺は、来迎寺・光照寺・光触寺・教恩寺・向福寺である。

**天台宗**

中国の天台大師智顗（ちぎ）を高祖とし、その説いた法華経による一乗の教義を広める宗旨で、日本では最澄（神護景雲元年＝七六七～弘仁十三＝八二二）は近江古市郷の人、十二歳で出家し、十四歳で近江国分寺で受戒、奈良に出て密教々義を研修し、延暦四年（七八五）には比叡山に隠遁（とん）してひたすら教義を極め、延暦二十三年（八〇四）七月遣唐使船で渡唐、今の浙江省寧波府に滞在し、この間真言の法を授かり、延暦二十四年（八〇五）五月遣唐使とともに帰国した。弘仁十三年六月入寂、貞観八年（八六六）伝教大師と諡（おくりな）された。

小町大路北入口の宝戒寺（高時屋敷跡）と鎌倉最古の寺杉本寺が天台寺院である。

**律宗**

律宗を代表する寺院は奈良・唐招提寺がよく知られる。

律とは、釈迦が弟子の不正の度ごとに、その禁戒として説いたことを、釈迦の入滅後、弟子たちによって集成されたもので、五部の律から成っている。その一つの四分律が唐を経て我が国に伝わったもので、天平勝宝五年（七五三）に来朝した唐僧鑑真によって弘められた。その功によって、唐招提寺が勅命によって建立され、鑑真に与えられて律宗は大いに栄えた。一時衰微したが、叡尊（奈良西大寺住）らによって復興され、また一方、入宋して帰国した俊芿（しゅんじょう・京都泉涌寺開山）が宋から律を伝えた。叡尊の伝えたのを南京律、俊芿の伝えたのを北京律という。鎌倉にはこの両方が伝えられた。

鎌倉市内の律宗寺院は、極楽寺（南京律）がその代表である。

**古義真言宗**

真言宗は空海（弘法大師）が、大同元年（八〇六）唐から帰国して伝えた密教の一宗派である。肉身のまま成仏できるという即身成仏を主張する宗派である。

紅萩の寺・真言宗浄光明寺

空海は高野山を開創し、また東寺を勅命によって下賜され、この両寺を根本道場として弘法に努めた。正応元年（一二八八）には道曜一派が高野山大伝法院を根来寺に移して新義派を開き、それ以外の道統を古義と呼んで区別する。

覚園寺・浄光明寺がこの宗派に属する。

（財）全国修学旅行研究協会
理事長代行・専務理事
前田　寛　（つづく）

とっておきの思い出に。
学んで、遊んで、楽しめる。注目のアミューズメント・リゾート、鈴鹿サーキット。広大な敷地のなかには多機能型の宿泊施設、各種スポーツ施設、最新設備の整った研修センターや交通教育センターなど、多彩な施設を揃えています。趣向を凝らした修学旅行など、目的・用途・人数などに合わせて、幅広くご利用ください。
体験学習のご案内
●モータースポーツ観戦●二輪交通安全教室●レーシングコースバス走行●ホンダコレクションホール見学●テーブルマナー他
待望の温泉オープン！
SUZUKA CIRCUIT
お問い合わせは
●鈴鹿サーキット/三重営業所☎0593(78)1111
●大阪営業所☎06(372)1526
●東京営業所☎03(3271)5888
●名古屋営業所☎052(571)7176

旅の味わいを高める
ツーリストのムックテーマ本
21 旅と美術館の本 ●B5判●172頁 ●定価／1980円
22 旅とやきものの本 ●B5判●192頁 ●定価／1850円
23 旅と旬の味の本 ●B5判●184頁 ●定価／2100円
人が好き。地球が好き。旅がスキ。
近畿日本ツーリスト出版部
〒101 東京都千代田区神田松永町19-2
TEL.03(3255)7126 FAX.03(3258)3216
お求めは全国主要書店にて

'97/8 OPEN ジャニーズファンタジー「KYO TO KYO」
秋公演団体予約受付中
[平成9年8月 京都駅ビルシアター1200(文化施設)開業]
京都の文化をミュージカルで体験学習。
京都1200年の歴史や伝説をミュージカル仕立てで再現する「KYO TO KYO」。楽しみながら感動しながら京都を体感していただけます。
お問い合わせ・資料のご請求は
株式会社シアターアーツ1200
〒600 京都市下京区塩小路通り西洞院東入る 日本生命京都ヤサカビル7階
TEL (075)341-1474 FAX (075)341-2370

江戸時代を体験学習。

日光国立公園の大自然を背景に武家屋敷町、下町など江戸時代の町並みと文化と風俗を再現。生きた江戸時代が体験できる新しいタイプのテーマパークです。
日本伝統芸能劇場（藤山流 水芸）
武家屋敷町
■学生団体料金
●大学・短大・専門 2,000円
●中学・高校 1,600円
●小学生 1,300円
●幼稚園 1,000円
日光江戸村
0288(77)1777 栃木県塩谷郡藤原町 柄倉470-2