――修学旅行生の作文――

〈心に残る修学旅行〉

思い出の立て干し網

大阪市立西天満小学校
松本栄次

朝早く、私は目を覚ましました。ずっと楽しみにしていた修学旅行の日が、ついにやって来たのです。

手足にかかる雨の冷たさを感じながら、重たい荷物を背中に背負い、学校に向かいました。学校には、ほとんどの人たちが来ていたので驚きました。

出発の会を終え、いざ伊勢へ！

「あおぞらII号」の中は、友達とゲームをしたり、話をしたりと、時間を忘れるほど楽しかったです。

内宮へ着くと、参道には太い杉の木がたくさんあって、樹齢はどれも七百から八百年ほどたっていることを聞き、びっくりしました。ジャリ道をザクザクと音をたてて歩くのが、だんだんとおもしろく思えてきました。また、屋根のこけにも歴史の古さが感じられました。

佐田港から船でイルカ島へ行きました。

オリエンテーリング、イルカや海女のショーを見て、楽しみにしていた立て干し網の時間になりました。

体操服に着がえ海に入ろうとすると、運悪く、ポツポツと雨が降りだしました。

（どうせ海に入るんだから雨なんて、関係ないよ。）と思って全然気にせずにいました。タイが八ひき、ハマチが四ひき、網の中で放されました。

内宮への参道をザクザクと

ハマチが速く泳ぐことは知っていましたが、こんなにも速く、つかまえにくいものだとは、思ってもいませんでした。ようやくしっぽをつかんでも、パチンと跳ね、手をふりはらってにげてしまいます。

しばらく格とうして、つかれたのでじっとしていました。すると、足下にハマチが近づいてきました。

「チャンス！」

両手を海に入れると、ムギュとした手ごたえ、ついにハマチをつかまえられたのです。それもだれよりも早く、一番に。うれしくてうれしくて、たまらなかったです。（1面に写真）

タイは、すぐにつかまえられましたが、背ビレを思いっきりつかんだので、痛さでとび上がりました。

気が付くと、シャツだけでなく、ズボンまでもが、ビショビショになっていました。魚の手づかみがこんなに楽しいものだとは、思わなかったです。

タイやハマチは、宿舎でお造りにして食べました。とってもおいしかったです。

すばらしい経験のできた一泊二日の修学旅行。この二日間のできごとは、全部が全部、最高の思い出になったと、私は思っています。

◇

〈旅行日程〉

5月14日　上本町―五十鈴川―内宮、イルカ島、鳥羽(泊)

5月15日　鳥羽水族館、真珠島、鳥羽―上本町

――修学旅行を考える――

京の旅をより有意義に

京都・清水
代表取締役専務　上田　両四郎

当店が清水寺門前において修学旅行のお世話をさせていただいてから、約十五年の歳月が経過いたしました。その間メニューも時代とともに豪華になり、特に、ここ四・五年は単価も30～50％上昇するに至りました。傾向としては当店の名物「ゆどうふ」付弁当が御好評を博しております。

御食事の時間帯は当地が旅行の最終日の場合が多く、集約列車の発車時刻の関係上、十一時から十二時の時間帯の御利用が大部分であり、十三時以降の御利用については行程の中日（なかび）あるいは班別行動の場合が多く、見学、食事、買物と時間的余裕のある生徒さん方が多いように思われます。なかでも班別行動の場合は決められた食事時間に来店されない班の生徒さんもおられ、出来たての料理を召し上がっていただきたい我々の立場からは、衛生面も気に掛かり、また、途中事故等発生していないか、心配も一層です。

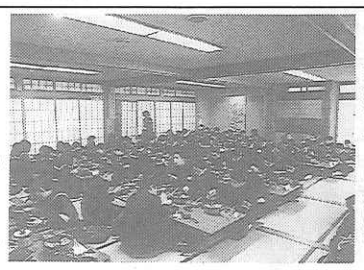

京都の昼食は「ゆどうふ」

しかし、そんな我々の心配、苦労も生徒さんたちの「おいしかった」「ごちそうさま」の言葉で、一生の想い出となる修学旅行のお手伝いができた喜びに変わります。

当店の周辺状況、とりわけ駐車場問題は清水坂駐車場において総台数で平成二年を100とした場合、平成四年は92％程度に減少してきており、他の観光駐車場（嵐山、二条城、銀閣寺）も同様の減少傾向を示しているものの、シーズン中の十時から十四時というピークの時間帯は例年同様の混雑を呈しており、観光バス二時間制限と駐車場の回転数、班別行動によるタクシー台数の増加、周辺道路事情もあいまって、改善の糸口がつかめない現状です。

売店も運営している当店において、お土産の売れ筋も時代とともに変化しており、京名物といわれる八ツ橋、宇治茶がやや伸び悩んでいるのに対し、生徒さんたち自分自身のためのお土産、キーホルダー、タペストリー、Tシャツが人気となっております。

最後になりますが、京都の東山、南禅寺から清水寺では散策するに最もふさわしく、途中青蓮院、知恩院、円山公園、高台寺、八坂の塔、三年坂という名所を含む歴史街道であり、安全性も高く、歩いて学ぶ修学旅行にとっては、生きた勉強の場となります。また、当地清水寺においても、単なる参拝だけでなく、勉強、御要望については積極的に対応してくださいますので、当店にもお気軽に御相談くださり、より有意義な修学旅行となるよう、微力ながら寄与していきたいと思っております。

食後はゆっくりお土産も

東北地方観光宣伝協議会が

修学旅行誘致事業を展開

青森・岩手・秋田・宮城・山形・福島の東北六県とJR東日本が組織する「東北地方観光宣伝協議会」は、東北方面への修学旅行客の延び悩みを打開するため、修学旅行誘致事業を強力に推進することになった。

事業の主な内容は、誘致用パンフレットの作成、東京地区誘致懇談会の開催、現地検討会・現地研修会の開催などで、東北六県の観光担当課が中心となって事業を展開する。

誘致懇談会は、(財)全国修学旅行研究協会ほかの後援により、次の要領で開催される予定である。

▽日時＝五月十四日（金）十五時三十分から

▽会場＝ホテルメトロポリタン池袋（JR池袋駅西口下車）東京都豊島区西池袋一―六―一

▽内容＝関東地区修学旅行誘致会議・懇談会

また、八月には関東各都県の中学校を対象に、東北地区現地研修会の実施を予定している。

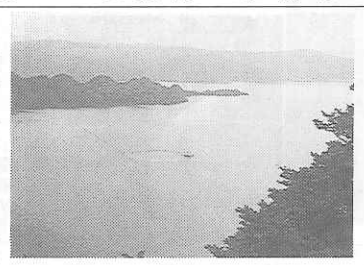

人気の高い十和田湖の眺望

大津市歴史博物館

内容充実・特別展も

琵琶湖を望む大津市に平成二年十月、大津歴史博物館が開館、入館者も次第に増加し、大津の歴史や琵琶湖の学習に多くの児童生徒が利用している。

館内は映像機器と展示により大津市の歴史が学習しやすくなっていて、古代から現在までの人々の生活と歴史がよく理解できる。

また、時々特別展示も行い、今年度も「小野小町」（五月）、「琵琶湖の船」（七―九月）、「古代の宮都―大津京」（九―十一月）、「近江八景」（六年二月）などが予定されている。

▽入館＝9時～16時30分、月曜（祝日の場合翌日）休館

▽入館料＝小・中学生100円、高・大学生150円、団体二割引

〒520大津市御陵町二―二

☎0775・21・2100

なお、隣には有名な三井寺があり、比叡山や石山寺にも近い。

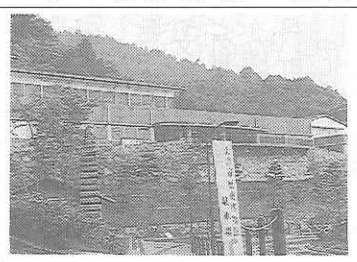

長等山を背に建つ歴史博物館

全修協大阪のFAX変更

(財)全国修学旅行研究協会大阪事務局のファクシミリ番号を、三月二十九日から右のとおり変更した。

▽06・202・8688

――修学旅行の楽しいお食事――
箱根彫刻の森美術館内
レストラン コンポート

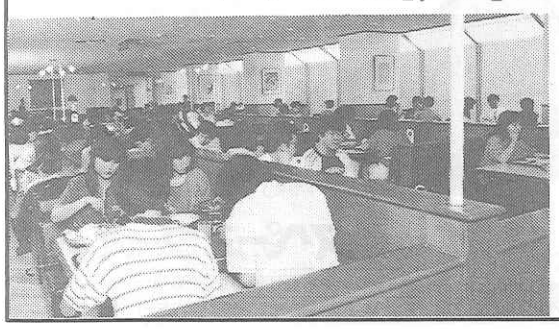

◇500名様迄、ご利用いただけます。
◇当レストランは、彫刻の森美術館内の施設ですので、入館を必要とします。
〒250-04
神奈川県足柄下郡箱根町二の平1121
☎0460(2)1141(代表)

多彩なステージ。
宿泊研修・体験学習・オリエンテーション・修学旅行

●主なスポーツ施設と体験学習コース例
宿泊施設(400名収容)・グランド・体育館・乗馬・室内温水プール・テニス(30面)・研修室・ハイキング・ウォークラリー・テーブルマナー・運動会・座禅・スポーツ体験・陶芸・藤工芸教室・史跡見学など。
●交通ガイド
【バス】
東北自動車道：白河ICよりR289で45分
【JR】
東北新幹線：新白河駅よりバスで40分
ルネサンス棚倉
リゾートスポーツプラザ
福島県東白川郡棚倉町大字関口字一本松(〒979-61)
TEL.0247(33)4111

KANSAI KISEN
大阪・神戸 直行便 別府 さんふらわあ 12,000トン

大阪南港 18.40発→9.00着 神戸中突堤 20.10発→6.45着 別府 7.40着←19.10発
(4月1日からの改正時刻)
信頼の船旅
関西汽船
船客営業部販売課 大阪市北区梅田1-1 ☎(06) 344-7031
東京支社 東京都中央区八重洲1-9-9 ☎(03)3274-4273

美しくに 伊勢志摩
伊勢内宮前 岩戸屋へ

内宮前でのお食事は階上・階下共1,500名様までお楽にお食事が出来ます。お食事ご休憩にご利用下さい。
おみやげコーナーは伊勢参拝記念の土産を豊富に販売致しております。
伊勢市内宮前
岩戸屋
伊勢内宮前（〒516）
TEL〈0596〉23―3188(代)
テレックス 4969―503 イセイワトヤ

クオリティ ミニガイド

〈鳥居の種類〉(1)

鳥居は「ここから神の坐（いま）す聖域ですよ」ということを示す門の役目をする建造物である。

上古の時代には、山頂や川辺・海辺にある巨岩巨木を神の座として、あるいは神そのものとしてあがめ拝む信仰が行われ、そこへの入り口、神域の範囲を示す目印として建てられたのが鳥居の始まりである。

したがってその形は、最初は地図記号となっているΠ型の極めて単純なものであり、その材料も山の立木を切ったまま組み合わせる素朴なものであったのが、時代が移り社会構造が進化するにつれて、初めは単に祭祀の対象としての抽象的な「神」から、時の為政者がその権威を誇示し人心を掌握する手段として神の存在が利用されるようになり、社殿が建てられ、神名が具体化されて神の格付けがなされ、神格にふさわしく社殿の構成が壮重さ豪壮さを求められるに従って鳥居の形も複雑に変化し、祭神によって独自の形の鳥居が立てられるようになり、戦前の国幣社・官幣社など格式のある神社の場合は、鳥居の形でその祭神や神格が分かるようになってきた。

形の複雑化とともにその材料も、木造・石造・青銅製や、鉄製・赤銅製・陶製から、現代ではコンクリートで素材の特徴を表したものまで造られている。

情報発信基地

日光二社一寺が拝観料を改定 4月1日

栃木県の日光二社一寺（東照宮、二荒山神社、輪王寺）は、四月一日から共通拝観料を次のとおり改定した。

▽一般750円→900円、高校生350円→500円、小・中学生220円→300円（観光税を含む）

▽団体40名以上一割引

なお、東照宮単独拝観料も同時に改定された。

上信越自動車道の藤岡～佐久69・5キロが開通

長野自動車道・上信越自動車道の豊科～須坂長野東間開通に続いて、三月二十七日、上信越自動車道の藤岡（群馬県）～佐久（長野県）間69・5キロが開通し、関越自動車道と長野県東部が直結した。

途中のインターチェンジは吉井、富岡、下仁田、松井田妙義、碓氷軽井沢の五か所。首都圏と軽井沢・小諸地区との間の所要時間が短縮され、更に長野オリンピック開催に向けて、未開通区間佐久～更埴の工事が進められている。

伊勢自動車道は伊勢まで全線が開通

伊勢自動車道の勢和多気～伊勢間20・8キロが延長され、三月二十九日開通、名古屋から東名阪道路経由伊勢市が、式年遷宮を前に直結した。

途中には玉城、伊勢西のインターチェンジが設けられ、伊勢自動車道68・8キロは全線開通の運びとなった。

伊勢戦国時代村が二見に 4月27日オープン

「日光江戸村」「登別伊達時代村」の大新東グループは、三重県二見町に「伊勢戦国時代村」を四月二十七日オープンする。

織田信長が築城した幻の安土城を中心に広がる、洛中洛外、楽市楽座、戦国砦（とりで）など、往時の町並みで様々な戦国絵巻が繰り広げられる。

▽入村料＝中学生以上三千円、四歳～小学生千五百円

学生団体用家康手形中・高千八百円、幼・小千三百円

戦国時代体験学習帳を配付

▽営業＝9時～17時（12月～3月16時30分）年中無休

〒519－06三重県度合郡二見町三津

☎05964・3・2300

JR二見浦駅徒歩10分。

羽田空港新ターミナルビルが 9月オープン

東京・羽田空港の沖合展開工事が進行し、新ターミナルビルは九月二十七日オープンすることになった。

年間四千万人以上の利用者に対応して床面積は三倍になり、東京モノレールも延長されるが、新滑走路の完成が先送りの状況で、増便は当分望めそうもない。

新ターミナルビルと管制塔

なお、大阪湾に建設中の関西新空港は、来年九月に開港の見込みである。

多摩21くらしの祭典を開催 TAMAらいふ21

東京都の多摩地域が神奈川県から東京に移管百周年を記念して、「TAMAらいふ21」がスタートした。

鈴木俊一東京都知事を会長に、市民が参加して自治や文化、環境・住居問題など21世紀の多摩ライフの様々な課題に取り組み、より良い町造りを目指す。

中心イベントとして〝多摩21くらしの祭典 VOICE93〟が七月三十一日から十一月七日まで、国営昭和記念公園（JR青梅線西立川駅北口）で開催される。

▽TAMAらいふ21協会

☎0425・21・0365

古都―その点・線・面」(57)

新京極・寺之内・寺町

春。修学旅行シーズン。新京極通は修学旅行生でにぎわう＝写真㊦。

映画館、飲食店、ファッションビルなどが並ぶ中で、修学旅行生の行先は大方は京土産の店だ。三三五五の夜の散策は、社寺見学とは違った楽しみであろうか。

新京極は明治になって生まれた通りだ。当時の京都府槙村正直参事は、京都の街を活性化させるために、寺町の各寺院の境内を削り、三条から四条に至る娯楽街を造り上げた。

寺町が平安京の京極大路に当たり、その傍に造られた通りということから、新京極と名付けられた。こうした名称にも、京都の歴史の懐の深さが感じられる。

京都は千年の都だが、平安京以後、京都の街造りに大きな影響を与えたのは、豊臣秀吉の都市政策であった。戦国の世を収束した秀吉は、周囲二十三キロにも及ぶ御土居を巡らして環濠城塞化するとともに、洛中には平安京以来の方一町の街区の中央に南北の小路を通し、新しい宅地を造成した。今日、短冊型といわれる京の町家は、このようにして出来たのである。

秀吉はまた京都に散在する寺院を移転させ、主として二つの地域に集めた。堀川寺之内を中心とする一帯と、今の新京極を含む寺町と称せられる地域である。

寺之内には、日蓮宗京都本山の一つである本法寺を始め、門跡寺院の宝鏡寺など由緒ある寺が多い。

本法寺は日親上人が開いた寺だ。上人は「立正安国論」を献じて六代将軍足利義教の逆鱗（げきりん）に触れ、数々の迫害を受けながらも屈しなかった人だ。「日親説法石」が今も開山堂の近くにある。また「光悦松」や「巴の庭」に、日蓮宗と本阿弥家との深い縁をしのぶことができる。

旧市内には珍しい多宝塔は、仁王門を入ってすぐ右手にある。相輪の先端が水煙という特色ある塔だ。

近年落成した涅槃（ねはん）会館には、大涅槃図がある。縦約十メートル、横約六メートル、長谷川等伯の作で重文に指定されている。

宝鏡寺は、門跡寺院らしく皇室との縁が深い。光格天皇遺愛の人形を始め、双六、貝覆いなど、多くの遊具が飾られる。春秋の人形展や人形供養もよく知られ、人形寺と呼ぶにふさわしい。

境内の人形塚には武者小路実篤の詩が刻まれている＝写真㊦。

…人形よ　誰がつくりしか　誰に愛されしか　知らねども　愛された事実こそ　汝が成仏の誠なれ

茶道で名高い表千家不審庵、裏千家今日庵もこの辺りに軒を並べる。古雅なたたずまいが人の心をとらえる寺之内だ。茶道総合資料館は、茶道普及のため、十数年前に設立された施設である。千利休を死に追いやったのは秀吉だが、秀吉が造った寺之内に、利休の心は今もなお、生きているのである。

一方、寺町通は、五条の北から鞍馬口まで続く南北に長い通りだ。織田信長の墓のある阿弥陀寺は今出川の北、本能寺は中心部御池通に面している。紫式部邸宅址といわれる盧山寺は京都御所に近い。

盧山寺は天台宗の古刹だ。枯山水の「源氏の庭」も知られるが、何といっても有名なのは、節分の「鬼の法楽」といわれる追儺（ついな）式であろう。剣、斧（おの）などを持つ赤・青・黒鬼に豆を投げて退散させ、悪疫を払う古都の年中行事だ。

寺町を挟んで、京都御所三名水の一つ染井と萩の花で知られる梨木神社がある。

……千年の昔の園もかくやありし　木の下かげに乱れさく萩（湯川秀樹）

我が国初のノーベル賞に輝く湯川博士はこの辺りで少年時代を過ごした。鳥居近くの歌碑は生徒たちに夢を与えるに違いない。

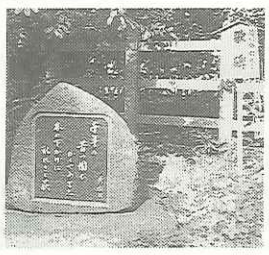

湯川秀樹博士の歌碑が建つ

江戸中期の都名所図会には、今の新京極周辺の寺町通に民家は一軒もなく、寺だけが描かれている。減少したとはいえ、繁華街河原町と新京極に挟まれた裏寺町には、なお十余りの寺院が並ぶ。

今日も全国から訪れた修学旅行生が新京極を歩く。汗ばんだほおを心地よい春風がなでる。この季節、京都の街は若返ったようにみえる。

（財）全修協大阪事務局
修学旅行部長　北條直樹

（つづく）

御校だけのオリジナルプラン
―大型外航客船・新さくら丸を使っての修学旅行―

●すでに、私立高校、公立高校を問わず、修学旅行のご用命をいただいております。

お問合わせ先（資料請求先）　商船三井客船株式会社
本　社　東京都港区虎ノ門2-1-1　TEL 03-3224-7961
大阪営業所　大阪市北区中之島3-6-32 TEL 06-449-4701

©SPACE WORLD, INC.
地球に生まれた宇宙。SPACE WORLD

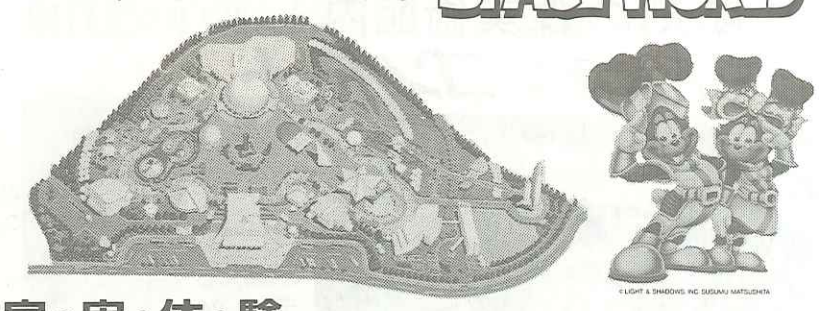

宇・宙・体・験
〈スペースワールドは21世紀の校外学習環境〉
（株）スペースワールド™
インフォメーションセンター TEL093-672-3600　予約センター 0120-340020
本　社　〒805 北九州市八幡東区枝光本町8-1

ものしり社会科トラベル
わくわく工場見学　ツーリスト情報版 27
見て、学んで、体験できる工場を
地域別に徹底ガイド
北は北海道から南は九州・沖縄まで
酒造・食料品・伝統工芸・発電
乳製品・自動車・研究所・電機etc…
東京エリア
特選ショールーム
25を紹介

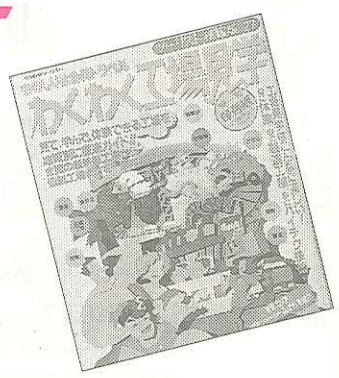

サイズ●AB判
中とじ●128頁
定価●650円（本体631円）
近畿日本ツーリスト出版事業部
〒101 東京都千代田区神田松永町19-2
TEL 03-3257-0779（営業直通）FAX.03-3258-3216

「動物たちのあったかラ・ン・ド」

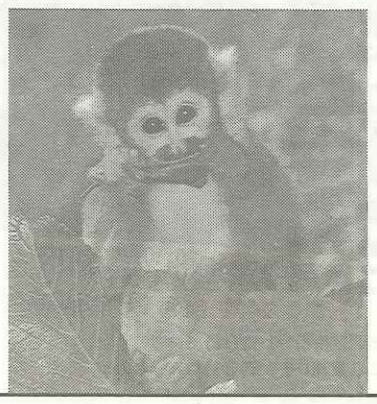

●営業受付時間
9:00～17:00（3月16日～11月15日）
9:30～16:00（11月16日～3月15日）
●修学旅行料金（消費税含む）
高校生1,100円　中学生　800円
小学生　700円　ガイドラジオ
バス1台につき1,030円
別府あじむ草原　博物館相当施設
アフリカンサファリ
〒872-07 大分県宇佐郡安心院町大字南畑
☎（0978）48-2331㈹
FAX（0978）48-2330