胸はずませ出発へ

教職員・夏の研修旅行

第二十三回、本年度教職員研修旅行のうち夏の前期（七月下旬―八月上旬）は、いよいよ本月二十三日、北海道Aコース（九州地区）同Bコース（関東、東北地区）沖縄コース（関東、東北地区）など）興東北コース（中・四国、九州地区）を皮切りに八月八日帰着の北海道Aコース（中・四国地区）までの十七日間、百三団約六千名の教職員が参加して行われる。

例年のように研修旅行の名称にふさわしい教育的行事が人気を集め、六月末日の締切りには満員のコースが続出したのも全国の教職員から根強い信用と支持をうけているためである。

前期は一般、特別研修をふくめて国内十五コース、海外では日中友好訪華団の派遣と日教組と共催の「ヨーロッパ・ロマンティック街道」などがあり、好みのコースによって教職員がそれぞれ研修を行うとともに、余暇の活用、福利厚生の面でも大いに役立たせる。

後期は八月下旬から一般の五コースで行われ、さらに秋季には退職教職員を中心とするコースで実施される。

本年度 関修委総会開く

希望校の調査を実施

東北・上越 新幹線開通に備え

浅香久会長

【関東支局】関東地区公立中学校修学旅行委員会の本年度総会は六月八、九の二日間、緑の濃い群馬県伊香保の福一旅館で開かれ、各県選出の運営委員をほぼ顧問の全修協理事長山本種一氏、来賓に伊香保町教育長の村山上氏、また業界代表として近畿日本ツーリスト北関東営業部長の田平英二氏も出席した。

午後二時、校務のため欠席した永山美和雄会長に代わって茨城県修旅委員長・荒井伸男氏は「中学校修学旅行の研究を中軸として結成されたこの組織を大切に育てていきたい。また、関修委をあたたかく育成していただいた全修協の山本理事長に対し深く感謝の言葉を捧げたい」と挨拶した。続いて全修協理事長・山本種一氏は「修学旅行の安全輸送を第一目標としし、また、あらゆる角度から修学旅行の教育的価値を追求するために結成された関修委も、すでに十余年におよぶ尊い業績を重ねてきた。これも運営に当る先生がたの努力によるものであって、側面から支援する全修協としてもこんな嬉しいことはない。今後も一致団結して所期の目的達成に邁進されるよう望んでいる」と述べた。

来賓の伊香保町教育長・村山上氏は次のように祝辞を述べた。「「関西方面への修学旅行が実施されるようになってから長い年月を経たが、最近ではその教育的内容が高まり、教育行政に携わるものとして感謝にたえない。運賃、宿泊費などの高騰する情勢下、関修委の活躍を期待している」

役員改選では浅香久氏（埼玉）が会長に、また新役員などを別項のように選出、それぞれ挨拶が行われた。

荒井伸男氏（茨城）が議長となって議事に入り、小泉事務主幹から提出の昨年度事業および決算報告を承認した。

協議では①五十六年度新幹線輸送にCコースを導入②同年度の参加校を県別に調査し、九月上旬に割つけ順位を決めて十一月上旬、原案を作成③予測されるバス料金の値上げには組織をあげてこれを抑制する④要保護・準要保護およびへき地の児童生徒修学旅行補助金増額要請⑤東北、上越新幹線開通後の利用について悉皆調査を行う⑥研究発表会は来年二月に群馬県で実施の研究協力校を各県一校ずつ選び七月の運営委で検討する⑧第十回関西の現地研修会は十一月下旬に行う⑨東北地方の現地研修会を八月下旬に催す⑩宿泊研修会は十一月下旬、埼玉県内で行うことなどを決めた。

役員の顔ぶれ　関修委

関修委・本年度の役員は次の通り。（順不同・敬称略）★印は県の修学旅行委員長。

【会長】浅香久（埼玉・常盤中学校長）

【副会長】近藤与士夫（千葉・茂原中学校長）柴崎初太（群馬・前橋第一中学校長）永山美知雄（茨城・水戸第二中学校長）篠原俊雄（栃木・一条中学校長）

【委員】埼玉＝★高橋尹敏（運営委員長＝八幡木中学校長）大塚慎男（事務局長＝大砂土中学校長）新井英彦（岩槻中学校長）山本孝治（大利根中学校長）杉田儀作（上青木中学校長）沢田克郎（加治中学校長）栗原茂（南陵中学校長）川崎資朗（本庄西中学校長）天田和之（妻沼西中学校長）千葉＝★酒井宝祐（副運営委員長＝松戸第三中学校長）大野景徳（市川市第一中学校長）川上泰男（印旛中学校長）

群馬＝★斎藤留夫（新治中学校長）木村一郎（会計＝沼田中学校長）町田一夫（監査＝坂上中学校長）都丸都（金島中学校長）林辺健二（子持中学校長）

茨城＝★荒井伸男（水戸第三中学校長）小野瀬進（見川中学校長）増田台三（古河第二中学校長）

栃木＝★谷沢八郎（城山中学校長）大根田童（監査＝久下田中学校長）山中福一（桑中学校長）

事務主幹＝小泉松雄（全修協研究部長）

顧問＝山本種一（全修協理事長）

参与＝前田寛（同事務局長）

本年度 事業計画を決定

役員もきまる 近畿二府四県修旅委で

【関西支局】近畿二府四県公立中学校修学旅行委員会の本年度第一回委員会は六月十六日の午後、大阪市阿倍野区の銀翠会館で開催した。

昨年度の事業ならびに決算を承認後、役員改選では新しく福井繁塚市立長尾中学校長）が副委員長氏（大阪府河内長野市立東中学校長）が委員長に、また、桜井勇助氏（京都府乙訓郡大山崎町第二乙訓中学校長）谷田隆氏（兵庫県宝塚市立長尾中学校長）が副委員長に就任したほか、会計に熊代正一氏（和歌山県印南町立稲原中学校長）監査に辻弘治（奈良県吉野町立吉野中学校長）仏性紀男（滋賀県大津市立大津中学校長）の両氏を選出した。

本年度の事業方針としては①修学旅行専用臨時電車「こだま号」の運転を継続させる②指定席料金は取らない③同一車両内の学校間スペースを確保する④山陽新幹線に専用臨一本を追加することなどを決定した。引きつづいて新旧役員の歓送迎会も行われた。

大塚慎男事務局長（埼玉）から閉会の辞があり午後五時、第一日を終了、夜は新旧役員の歓送迎会があり、翌日は付近の文化財などを見学して解散した。

樋浦辰治氏が就任

全修協・新潟県支部長に

樋浦辰治氏

笹川正人氏の退任に伴う全修協新潟県支部長には樋浦辰治氏が六月一日付で就任した。

大正五年九月七日生まれ。昭和十一年から県内の小学校で教鞭をとり、同三十八年両津市教委指導主事、同四十年には県教委指導主事、そのあと燕市立燕東小学校長、新潟市立関屋小学校長などを歴任、同五十年三月退職、同六月財団法人・新潟県教職員厚生財団常務理事、本年六月理事長に就任した。

上越新幹線の開通をひかえ今後の修学旅行計画や研修旅行の拡大強化にその手腕が期待されている。自宅は新潟市寺尾上四―十一―八。

さんふらわあ7

＝関西汽船で就航＝

さいきんの外洋クルーズ時代に即応させようと関西汽船株式会社（神野純一社長）では「さんふらわあ7」を就航させることになり六月十六日午前十一時から東京・晴海埠頭で披露を行った。

同船は八千トン、旅客定員八百名（海外五百名）で五百席の大ホールのほかプールなども設けられている豪華船で、修学旅行団体の利用が期待されている。なお同船は六月二十一日から運航を開始した。＝写真は「さんふらわあ7」

消息＝▼大阪市教職員互助組合の事務長には上薬忠雄氏が就任。▼大分県教職員互助会の会長に江藤博、事務局長に下村勝雄、同次長徳永純二氏らが就任。

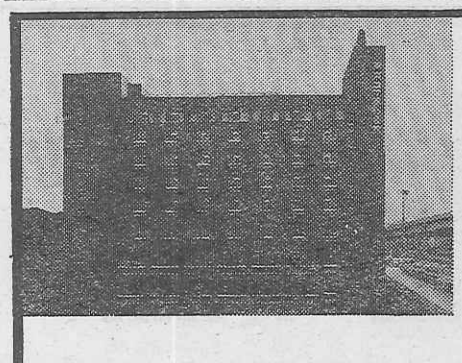

東京コマ旅行会館は
第8回優秀防火建築表彰で
建設大臣賞を受賞いたしました。
東京でのお泊りは
安全設備を誇る当会館へ。

東京タワー、国会議事堂を間近かに望む東京の中心にあり、8階建の近代ビルで、修学旅行の皆様に、より有意義な旅行をしていただくために、清潔で低廉に、しかも最新の設備をほどこした全館和室の観光旅館です。

ホテル〈全館和室〉
東京都港区六本木1丁目7番地
TEL (03)585－1046(代表)

東京 コマ旅行会館

眼下に芦の湖、ひろがる湖尻高原。
静寂のなかに憩いのひととき―。

〈修学旅行の専用旅館〉
〒250-05 神奈川県箱根町湖尻高原
箱根高原ホテル
電話0460－4－8595(代表)

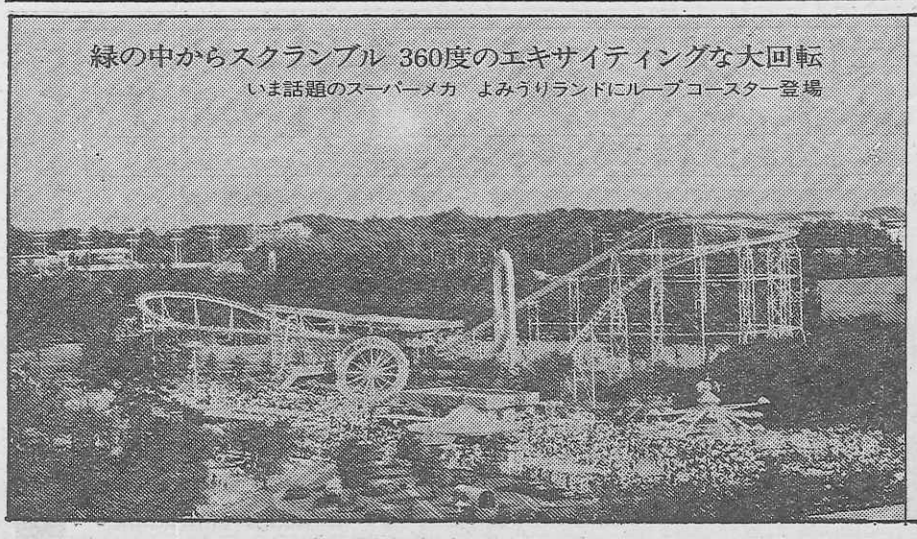

日本PTA全国協議会推薦施設
修学旅行、受験生の宿泊に最適!!

東京の都心から30分の地の利にある「よみうりランド」敷地内に1500名宿泊収容できる学生ホテルがありますが、多摩丘陵の静かで落ついた環境の中で、楽しい旅行を満喫して頂けるよう安いご予算で限られた旅行スケジュールを効果的にあげるご便宜を計っております。
また一般の方や、団体旅行の宿泊はもちろんのこと、各種会合や研修会などのご用命も承っていますので、ぜひご利用ください。

ご宿泊特別ご優待
よみうりランド入園ご招待
その他の施設は割引

よみうりランド 学生ホテル
東京都稲城市矢野口3294 TEL 044(966)1137～8
京王線京王よみうりランド駅→スカイロード(動く歩道) 小田急線読売ランド前駅→直通バス 首都高速3号線(渋谷線)→東名川崎インターより8km 首都高速4号線(新宿線)→中央高速調布インターより5km

違う成因が同居

＝珍らしい室堂の地質＝

立山物語㊦

清水　巌

アルペン・ルートからバスを降り、室堂ターミナル・ビルの屋上にたつと、主峰雄山を中心にその右手には、一ノ越から浄土・室堂山・三国岳と続きます。一方、正面の北アルプス最高峰大汝山から順次富士の折立・別山と連なり、その奥に剣岳が顔をのぞかせています。雄大な景色をながめている人たちは、やがて「立山は火山ですか。山崎カールはどこにありますか。地獄谷はどんな所ですか」と質問されます。

立山火山を示すものとして、火山特有の柱状節理＝材木石があり広大な弥陀ケ原や室堂平のような溶岩台地があり、みくりが池や地獄谷など爆裂火口があります。前述の室堂ターミナル・ビルは、室堂平の溶岩台地に位置しています

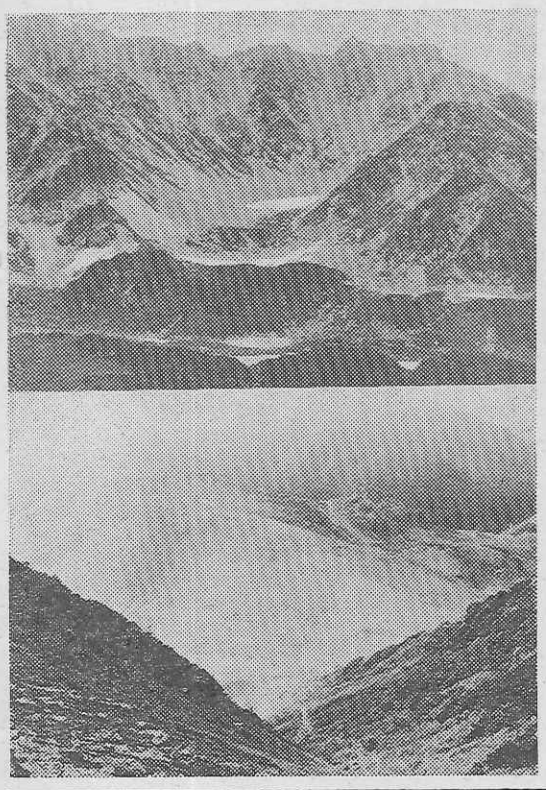

が、一の越、浄土山、雄山などは全く異なった岩石から成り立っています。

立山連峰＝三千㍍級の山々は、尾根部の平坦面や急峻の谷などから浸食輪廻の山と考えられています。即ち今の山々の尾根がかつての準平原で、それが年間三―三・五㍉㍍隆起すると、百万年で三千㍍の山ができることになります。つまり浸食と隆起によって高くなった山と火山爆発によって作られた山が、この室堂平に同居しているのです。

山崎カールは、明治三十八年に発見された東大教授山崎直方博士の名に因んだものですが、室堂平の末端エンマ台付近で展望されます。このカールは、氷河時代に降った雪が万年雪となり、やがて氷化し、山肌を浸食した結果造られたもので、その時に運ばれた堆石岩＝モレーンが三段となっています。

このエンマ台から反対側に目を転じると奥大日岳があり、その手前下方に地獄谷を一望することができます。地獄谷の周りの岩石は噴出するガスにより白く変化し、噴気口にはイオウを積み重ねています。

立山物語㊦

桃源郷　ワイキキの浜

ハワイの旅①

宮坂延次

街路樹の椰子の葉が風に揺れて遠くの空はうす青く、海は緑がかった青で波は静か、絵のように美しい。少し黄味がかった細かい粉のような砂浜に、老いも若きも、男も女もゴザを敷いて、体に油を塗ったりして寝ころんでいる。あるいは仰向けに、あるいはうつ伏せになって、薄く太陽に体を焼いている。それが遠浅のこの浜辺に見渡す限りぎっしりと人で埋っている。

ここが名あるハワイのワイキキの浜である。ビーチ・パラソルは一つか二つしか見えない。そして何か物を飲み食いしている者は一人もいない。波の少し荒い日には若者が波乗りをするが、波に浮いたり、沈んだりしてたのしげにやっている。

浜辺の街路は細長い公園になっている。椰子の木が間を置いて、一本並びに続いている。所々にあずまやがあって、その中には造り付けの、コンクリート製のテーブルがあって、ここでトランプやチェスを、老人も若者も、楽しげにやっている。

雀が群れて、砂浜や公園に餌を探していた。紙屑や煙草の吸殻は一つも落ちていない。捨てるのが労働に処せられるという話である。

街の歩道を朝から裸と跣（はだし）で、巻いたゴザを抱えて歩いている人がる。これは近くのホテルから、この浜へ泳ぎに来た人たちである。美しい軽い服をつけた老夫婦が仲よく並んで話ながら歩いている。金髪と白髪の小若い娘が、裸ですんなりと伸びた、きれいな足つきで歩いている。（つづく）

宮坂延次氏

（東京都・練馬区、関町カトレヤ幼稚園長）

遊歩道が完成された現在とほいえ、噴出する硫化水素には十分注意しなければなりません。地獄谷は一時は湖沼となり、その形跡を示す堆積物があります。そして玉殿溶岩台地末端部にあるため、衝上断層や過褶曲、ひびわれた断層など多くに層間異常現象をみることができます。

高きがゆえに登るのも登山でしょうが、交通機関の発達した今日あえて登山をしなくとも、ここ二千四百㍍の室堂平は、山々のさまざまのことを教えてくれます。

そして、この美しい山々の自然をいつまでも大切に自然な姿で子孫に残したいものです。（おわり）＝財団法人・富山県教職員厚生会業務課長、富山県自然解説員・写真も。

写真・㊤は残雪とモレーンの山崎カール㊦は硫化している地獄谷の形相。

修学旅行のお宿に
全館を開放

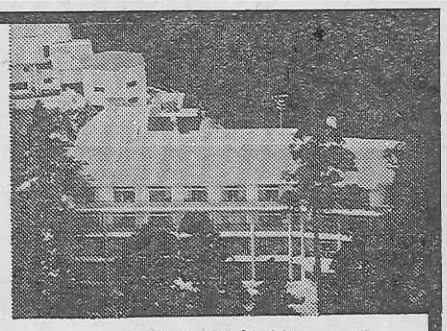

■延暦寺会館本館
■別館比叡
■延暦寺会館第1別館　〈収容600名様〉
■延暦寺会館第2別館

☆素晴らしい琵琶湖の夜景
☆根本中堂で早朝の座禅
☆スッキリした気分で次のコースへ
☆頭のよくなる精進料理
☆夜間は講話や映画上映を無料でご奉仕

〈国際観光旅館〉
比叡山　延暦寺会館
TEL　0775－78－0047・0554
TELEX　5464－917

若者・紺青の海・純白の船

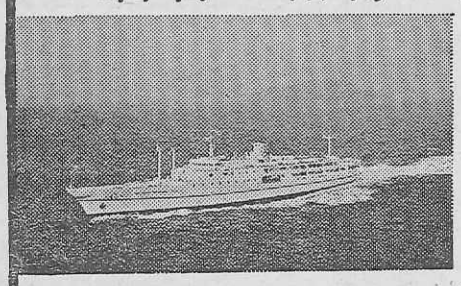

貸切専用純客船
さくら（13,000トン）
ひかり（4,000トン）

・スケジュール・コースはご自由に
・旅客定員 1,800名
・サロン・休憩室・医務室完備
・船内でのグループ活動・学習に最適
・全室エアコン完備
・一般客との混乗なし

Ⓐ大島運輸株式会社東京支店　東京都中央区日本橋通1－3－11 浅野ビル9F　TEL 03-273-8911

別府あじむ高原
アフリカンサファリ

タンザニア・マハリマウンテン国立公園姉妹パーク
〒872 大分県宇佐郡安心院町　TEL(09784)8－2331(代)
東京事務所　文京区湯島4－6－11　TEL(03) 816－4843
●営業時間　午前9時～午後5時〈3／16～11／15〉
〈冬期間〉　午前9時30分～午後4時〈11／16～3／15〉
●修学旅行料金　高校生900円、中学生600円、小学生500円

訪れるたびごとに野性のドラマが。
動物に学ぼう。動物は生きた教材。　●広さ115万㎡　●飼育動物頭数1,300頭羽

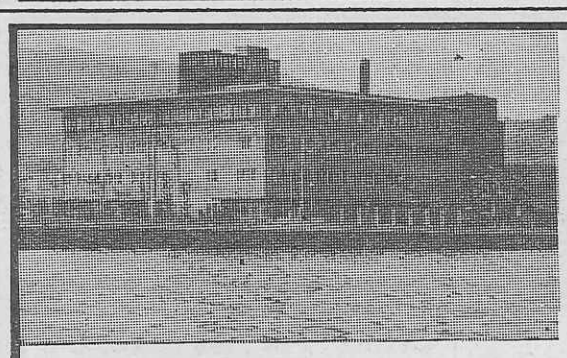

いらっしゃいませ
びわ湖国定公園
近江路の旅へ
収容　600名様
浴場　150名様
設備　全館冷暖房
防災　諸設備完備
駐車場　バス20台
政府登録
国際観光旅館　びわ湖ツーリスト・ホテル
大津市におの浜3丁目2－25　電話　大津(0775)24－2321

チロル風のホテルは仲良し8人が一緒です。
集団生活の安全管理と宿泊の生徒さんの自主管理の両面から入念に設計された《スズカビレッジ》　●全館冷暖房完備　●防火優秀ホテルとして消防庁長官賞受賞

2人で1台実物のエンジンを分解・組立てる
250名収容のテクニカルホールの生きた科学教育。
空へ、水へ、緑の中へ…自分でハンドルを握る〝ゆうえんち〟。
国際レーシングコースを走るレーサー気分も……
そして陽の落ちた広場でファイアーストームを囲んで
校歌を歌うひととき――
チロル風ビレッジの一夜、翌朝伊勢湾から昇る朝日も
忘れがたいもの、どれを取っても
学生生活を刻んだキラリと光るひとコマです。

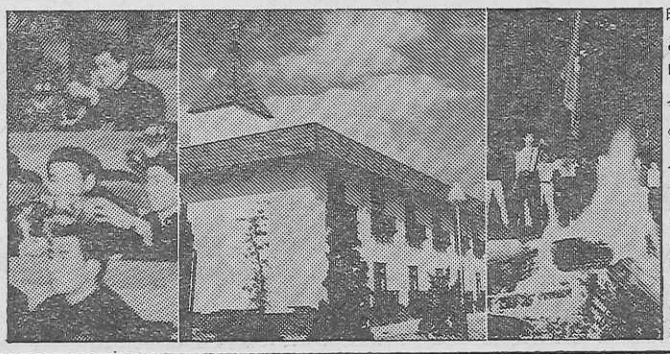

昨年一年間で11万人もの学生さんが
この思い出深い修学旅行を体験しています
「人と科学と自然の接点」
今年の修学旅行こそスズカを加えた
《新近畿ルート》をご検討ください。
スズカから京・奈良・伊勢・志摩へも2時間の距離
未来と過去を結ぶ理想の修学旅行コースです。
陽気なビッグ・レジャーランド
鈴鹿サーキット　三重県鈴鹿市稲生町　電話＝0593〈78〉1111
株式会社ホンダランド　本社：東京都中央区八重洲2-6-20 ☎03(274)5821　大阪営業所：大阪市北区芝田町2-1-1 ☎06(372)1526